



OFFIZIELLE PARTNER



tsgakademie



tsgakademie



ZUSAMMEN. WACHSEN.

GROW. TOGETHER.

2020

INHALT

CONTENTS





Was uns auszeichnet

What Sets Us Apart

Der TSG-Weg <i>The TSG Route</i>	4
Bisherige Erfolge der Akademie-Teams <i>The Academy's Record of Success</i>	6
Metropolregion <i>Metropolitan Region</i>	8
Philosophie <i>Philosophy</i>	10
Die Hoffenheim-Mentalität <i>The Hoffenheim Mentality</i>	11

Infrastruktur

Infrastructure

Unsere Zentren <i>Our Centres</i>	14
Die Spielorte <i>Match Venues</i>	18
Fußballhalle <i>Indoor Training Facilities</i>	20
Bustransfer <i>Bus Transfer</i>	21
Footbonaut <i>Footbonaut</i>	22

Fokus Fußball

Focus on Football

Grundlagenzentrum <i>Basics Centre</i>	26
Akademie-Arena <i>Academy Arena</i>	30
Leistungszentrum <i>Centre of Excellence</i>	34
Trainings- und Geschäftsstellenzentrum <i>Training and Business Headquarters</i>	38
Individualtraining <i>Individual Training</i>	42
Leistungsdiagnostik <i>Performance Diagnostics</i>	48
Medizinische Abteilung <i>Medical Department</i>	50

Fußball und Schule

Football and School

Anpfiff ins Leben <i>„Anpfiff ins Leben“</i>	54
Eliteschule <i>Elite Football School</i>	58
Pädagogisches Konzept <i>Educational Concept</i>	60
Laufbahnbegleitung <i>Career Advice</i>	64
Medienschulung <i>Media Training</i>	66

Kompetenzteam

Our Team of Experts

Staff <i>Staff</i>	70
Qualitätsgarantie <i>Guarantee of Quality</i>	80

DER TSG-WEG

The TSG Route



 KPT U12 U13

GRUNDLAGENZENTRUM

Basics Centre



 U14 U15 U16

AKADEMIE-ARENA

Academy Arena



 U17 U19

LEISTUNGSZENTRUM

Centre of Excellence



U23

TRAININGS- UND GESCHÄFTS- STELLENZENTRUM

Training Facilities and Business Headquarters



PROFI-TEAM

Professional Team



BISHERIGE ERFOLGE DER AKADEMIE-TEAMS

The Academy's Record of Success



2004

—
Badischer Pokal B-Junioren
Badischer Pokal C-Junioren
Baden Cup, B Juniors
Baden Cup, C Juniors

2005

—
Badischer Pokal C-Junioren
Baden Cup, C Juniors

2006

—
Badischer Pokal B-Junioren
Baden Cup, B Juniors

2007

—
Badischer Pokal A-Junioren
Baden Cup, A Juniors

2008

—
Deutscher Meister B-Junioren
German champions, B Juniors

2009

—
Badischer Pokal A-Junioren
Baden Cup, A Juniors

2010

—
Oberliga-Meister: U23
DFB-Junioren-Pokal A-Junioren
Badischer Pokal A-Junioren
Badischer Pokal B-Junioren
Oberliga champions: U23
DFB Juniors Cup, A Juniors
Baden Cup, A Juniors
Baden Cup, B Juniors

2011

—
Badischer Pokal A-Junioren
Badischer Pokal C-Junioren
Baden Cup, A Juniors
Baden Cup, C Juniors

2012

—
Süddeutscher Meister C-Junioren
South German champions, C Juniors

2013

—
Süddeutscher Meister C-Junioren
Badischer Pokal C-Junioren
South German champions, C Juniors
Baden Cup, C Juniors

2014

—
Deutscher Meister A-Junioren
German champions, A Juniors

2015

—
Süddeutscher Meister A-Junioren
South German champions, A Juniors

2016

—
Süddeutscher Meister A-Junioren
Süddeutscher Meister C-Junioren
South German champions, A Juniors
South German champions, C Juniors

2017

—
Badischer Pokal C-Junioren
Baden Cup, C Juniors

2018

—
Süddeutscher Meister A-Junioren
Badischer Pokal B-Junioren
Süddeutscher Meister & Badischer Pokal C-Junioren
South German champions, A Juniors
Baden Cup, B Juniors
South German champions & Baden Cup, C Juniors

2019

—
Final Four UEFA Youth League
Badischer Pokal A-Junioren
Badischer Pokal C-Junioren
UEFA Youth League Final Four
Baden Cup, A Juniors
Baden Cup, C Juniors

METROPOLREGION

Metropolitan Region



Sinsheim



Mannheim



Sinsheim



Heidelberg



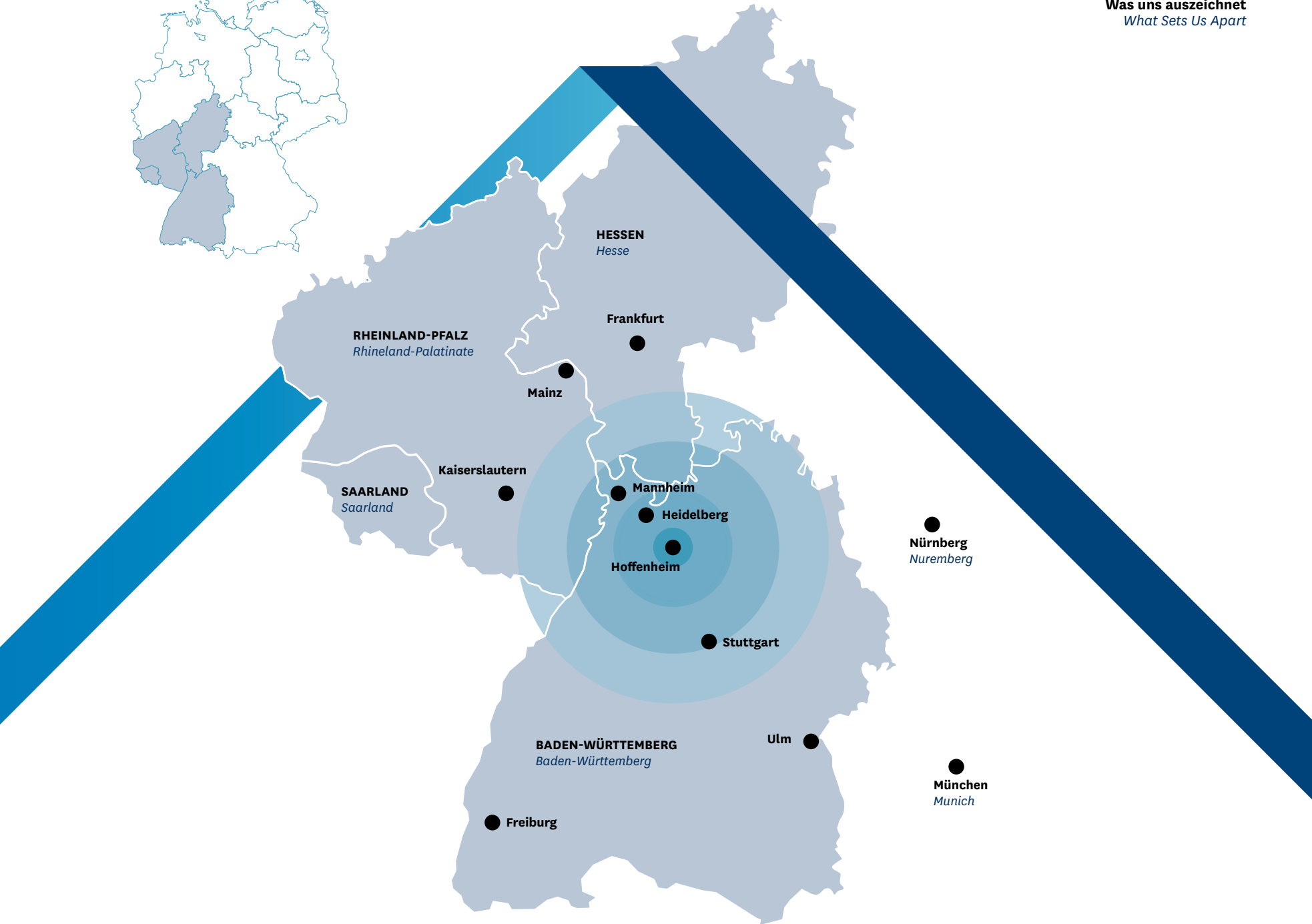

PHILOSOPHIE

Philosophy

Starke Persönlichkeitsentwicklung

Strong personality development

**Vorbildliches Benehmen,
gesundes Teamwork**

*Exemplary behaviour,
healthy team work*

Spaß und Leidenschaft

Fun and passion

**Förderung der Spieler
in ihren individuellen Profilen**

*Tailored development of
individual players*

**Schulung der
Eigenverantwortlichkeit**

Teaching personal responsibility

**Alters- und entwicklungs-
abhängiges Training**

*Training based on age
and development*

**Regelmäßige Feedback-
Gespräche mit den Eltern**

Regular feedback to parents

Vorbereitung auf den Profibereich

Preparing players for the professional stage

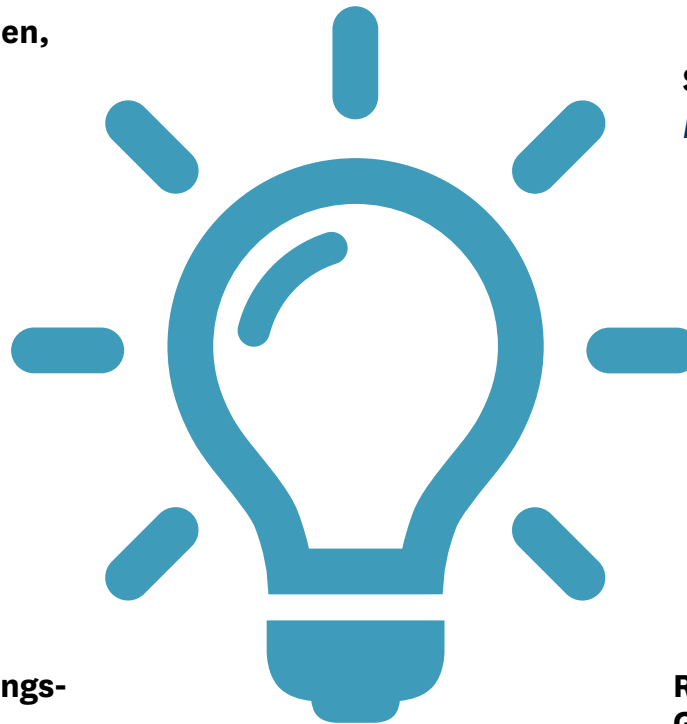

DIE HOFFENHEIM-MENTALITÄT

The Hoffenheim Mentality

Was uns auszeichnet
What Sets Us Apart



EIGENINITIATIVE

PERSONAL INITIATIVE



WIDERSTANDSFÄHIGKEIT

ROBUSTNESS



ECHTHEIT

AUTHENTICITY



TEAMFÄHIGKEIT

TEAM SKILLS

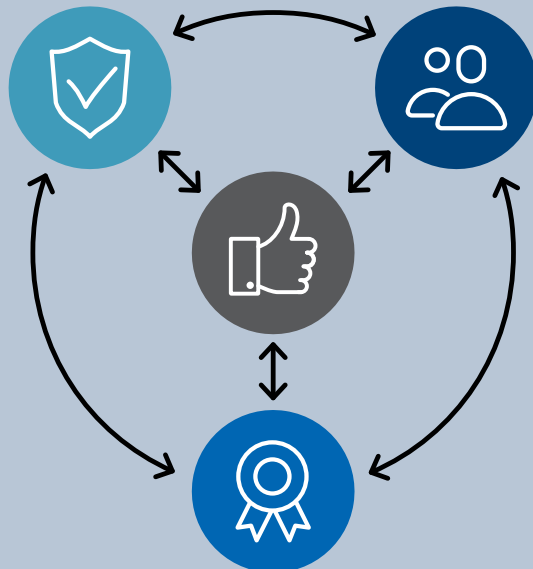

Die Spieler der TSG-Akademie verinnerlichen die Hoffenheim-Mentalität und verkörpern diese Werte sowohl auf dem Platz als auch außerhalb des Spielfeldes.

The TSG Academy players internalize the Hoffenheim mentality and live by the values it represents – both on and off the pitch.





INFRASTRUKTUR

INFRASTRUCTURE

GRUNDLAGENZENTRUM

Basics Centre

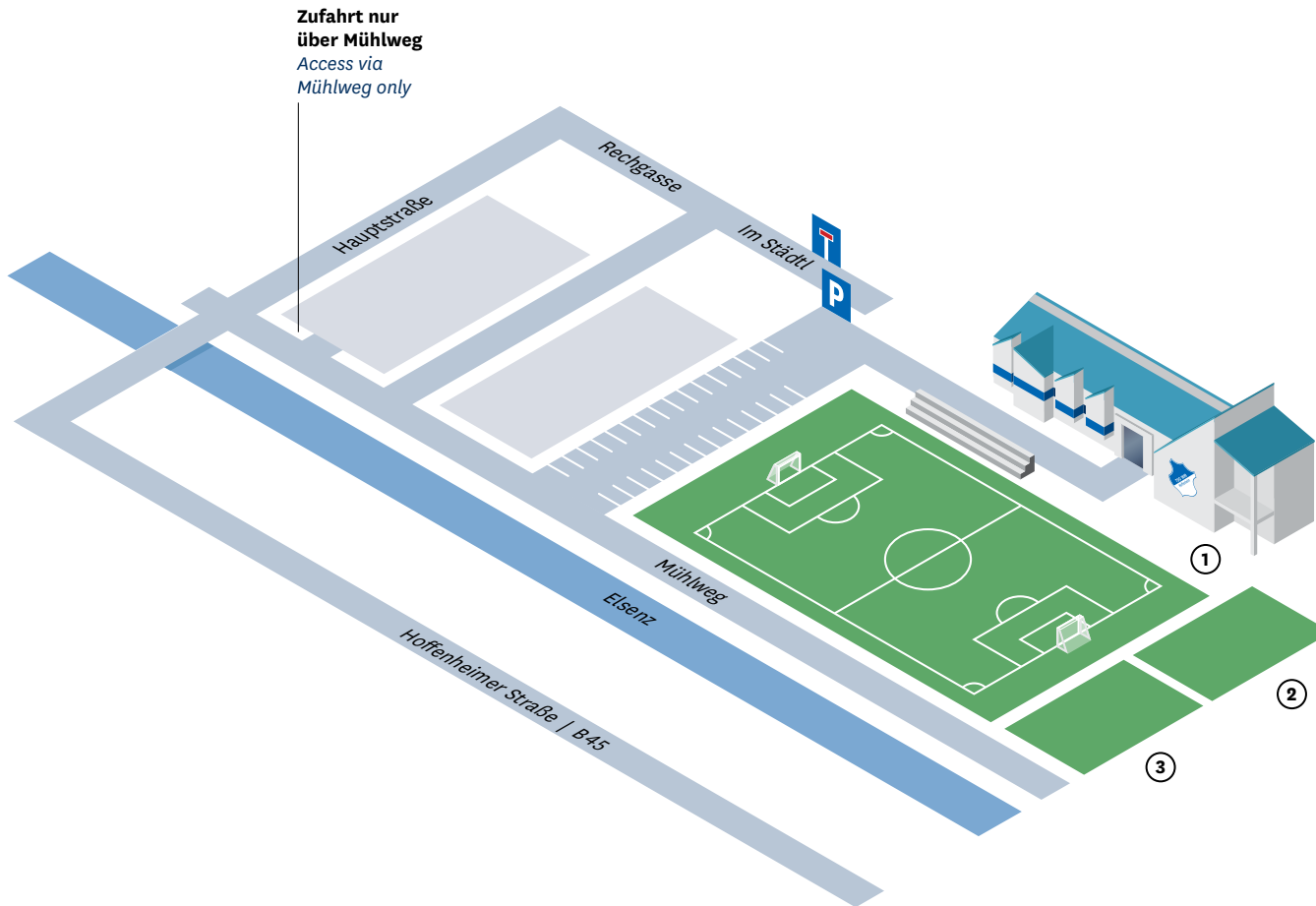

Zuzenhausen

① **Trainingsplatz (Kunstrasen)**
Training pitch

② **Bolzplatz**
Kickabout area

③ **Soccer Court**
Soccer court

AKADEMIE-ARENA

Academy Arena

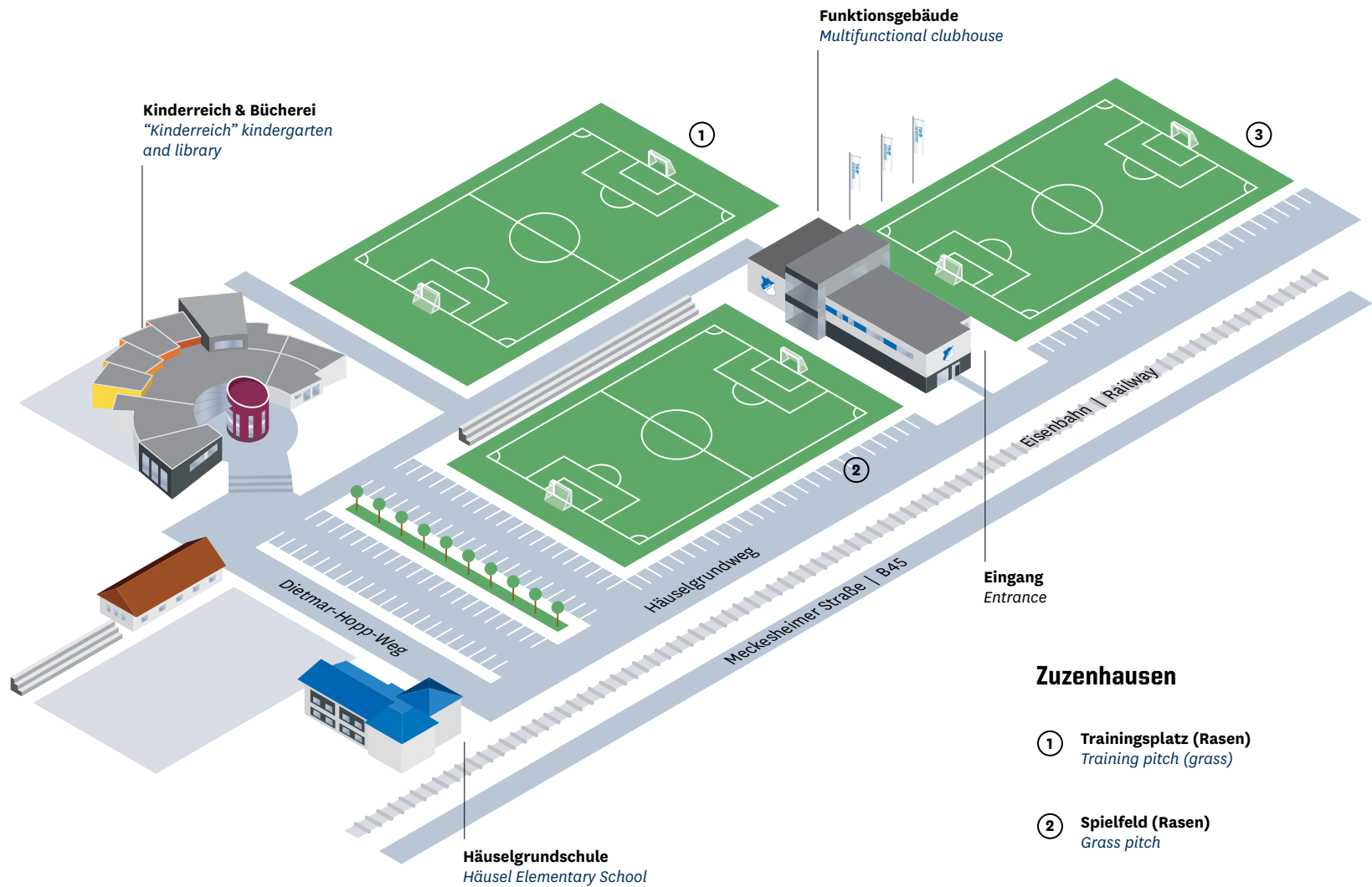

Zuzenhausen

- ① **Trainingsplatz (Rasen)**
Training pitch (grass)
- ② **Spielfeld (Rasen)**
Grass pitch
- ③ **Trainingsplatz (Kunstrasen)**
Artificial turf training pitch

LEISTUNGSZENTRUM

Centre of Excellence

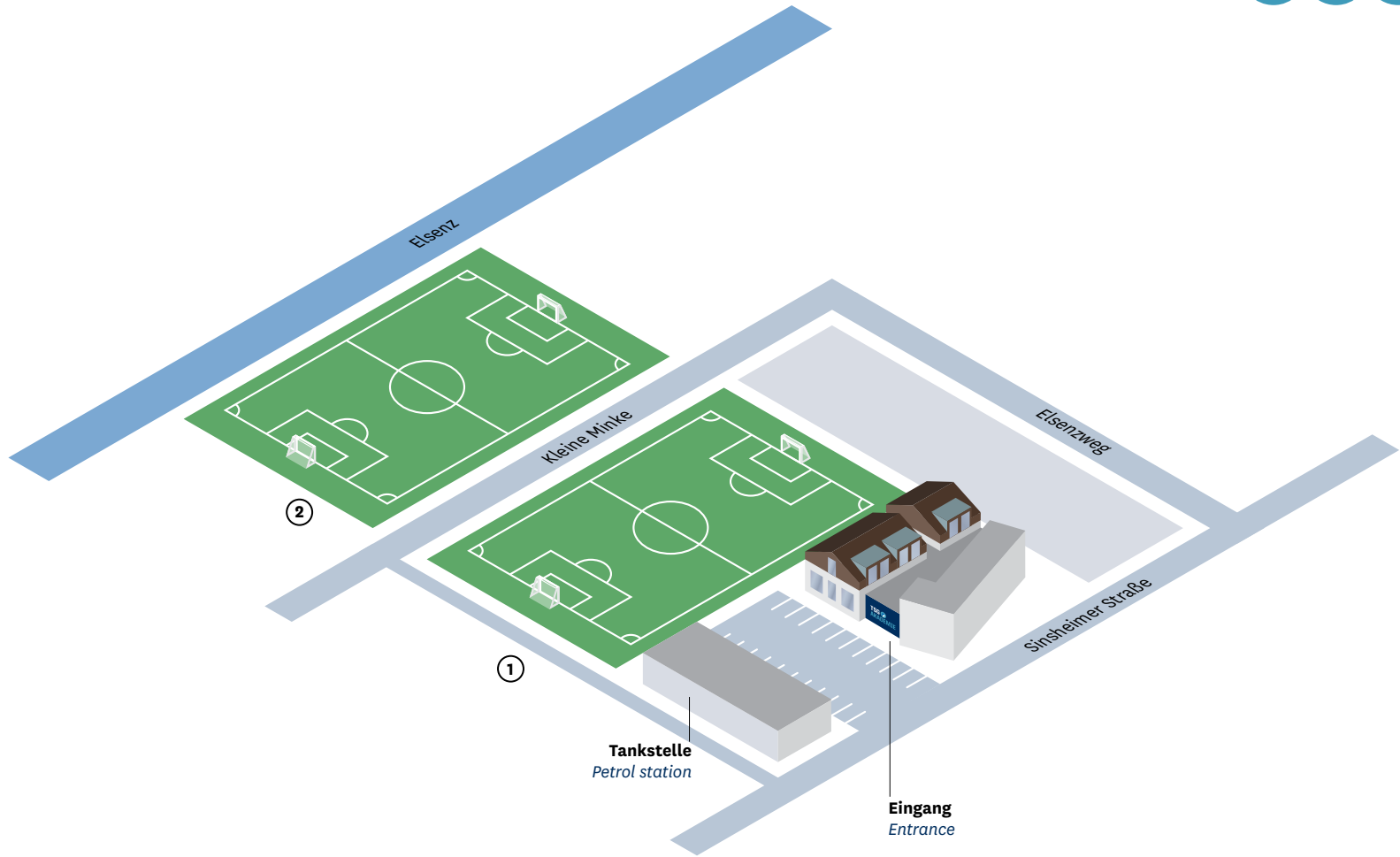

Hoffenheim

① Trainingsplatz 1 (Rasen)
Training pitch (grass)

② Trainingsplatz 2 (Rasen)
Training pitch (grass)

TRAININGS- UND GESCHÄFTSSTELLENZENTRUM

Training and Business Headquarters

Infrastruktur
Infrastructure

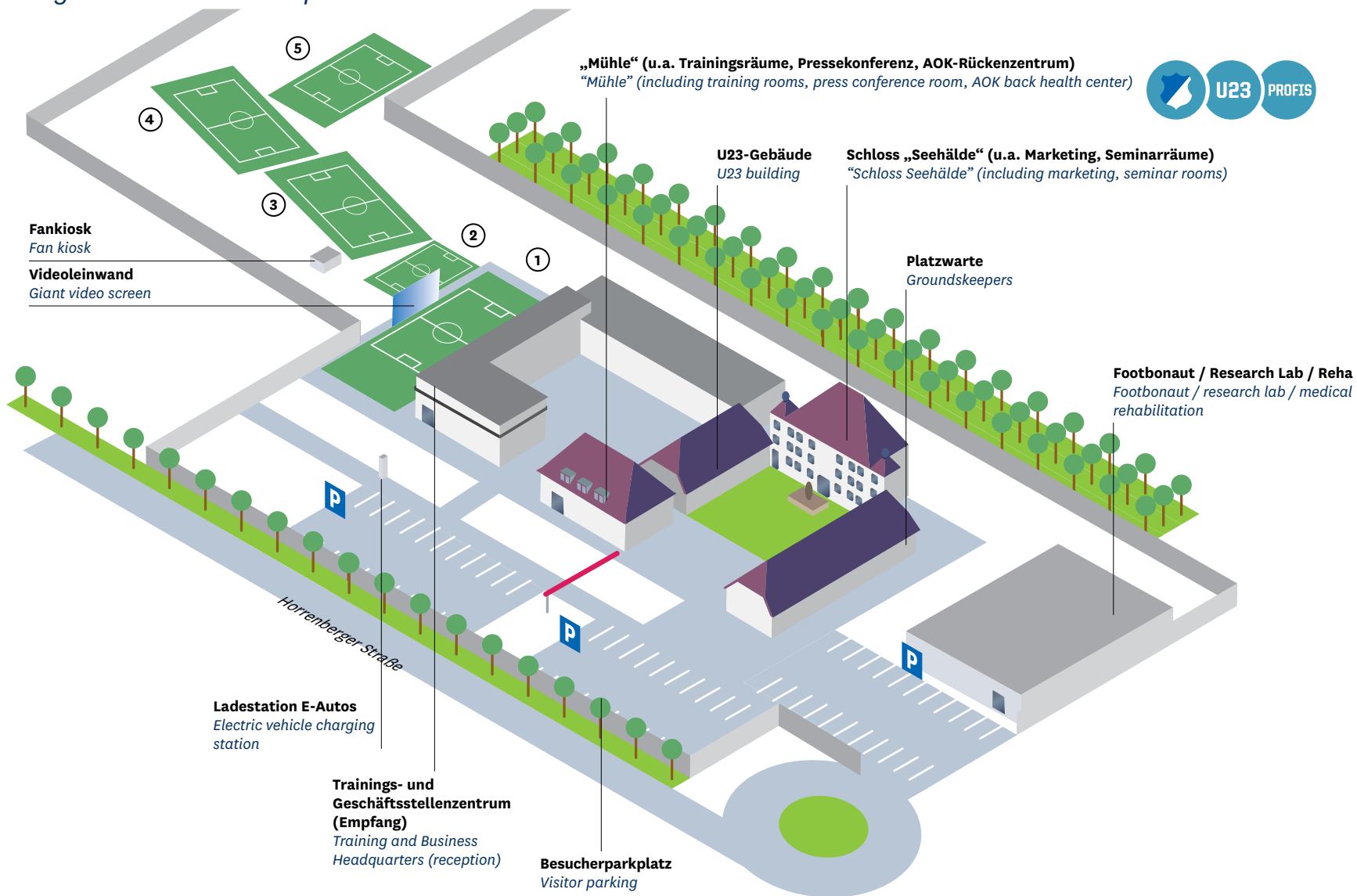

Zuzenhausen
Horrenberger Straße 58

- 1** Trainingsplatz 1 (Rasen)
Training pitch 1 (grass)
- 2** Trainingsfläche (Rasen)
Training area (grass)
- 3** Trainingsplatz 2 (Rasen)
Training pitch 2 (grass)
- 4** Trainingsplatz 3 (Rasen)
Training pitch 3 (grass)
- 5** Trainingsplatz 4 (Rasen)
Training pitch 4 (grass)

DIE SPIELORTE

Match Venues



Dietmar-Hopp-Stadion

Heimspielstätte für U19 und U23
Home ground for U19 and U23

Silbergasse 45
74889 Sinsheim-Hoffenheim
Germany

6.350 Plätze
6,350 seats



Akademie-Arena

Heimspielstätte für U14 bis U17

Home ground for U14 to U17

**Häuselgrundweg 21
74939 Zuzenhausen
Germany**

Grundlagenzentrum

Heimspielstätte für U12 und U13

Home ground for U12 and U13

**Im Städtl 13
74939 Zuzenhausen
Germany**



FUSSBALLHALLE

Indoor Training Facilities



- Bauzeit: ca. 12 Monate
 - Kosten: ca. 7 Millionen Euro
 - Obergeschoss: Drei-Felder-Sporthalle mit ausfahrbarer Kletterwand, Foyer, Küche für Schul- und Vereinssport
 - Untergeschoss: Fußballhalle für die Akademie-mannschaften der TSG 1899 Hoffenheim mit Kunstrasen-Spielfeld (40 × 18 m), Sprintmessstrecke und Trainingsbereich für Krafttraining
- *Construction time: approximately 12 months*
- *Cost: approximately €7 million*
- *Upper floor: three-pitch sports hall with retractable climbing wall, foyer, kitchen for school and club sports*
- *Lower floor: indoor facilities for the TSG 1899 Hoffenheim Academy teams with artificial pitch (40 m × 18 m), sprint-speed measurement track, and weight-training area*



BUSTRANSFER

Bus Transfer



- 12 Routen (mit Sammelstellen auf dem Weg nach/von Mannheim, Frankfurt, Mosbach, Landau, Crailsheim, Sinsheim, Pforzheim und Stuttgart)
- 7 Busse und 4 Autos
- 30-35 Fahrer
- Transfer für ca. 100 Spieler

- 12 routes (with pick-up/drop-off on the way to/from Mannheim, Frankfurt, Mosbach, Landau, Crailsheim, Sinsheim, Pforzheim and Stuttgart)
- 7 buses and 4 cars
- 30-35 drivers
- Pickup service for approximately 100 players

FOOTBONAUT

Footbonaut

- Bauzeit: Oktober 2012 bis Januar 2014
 - Trainingstool für den technisch-koordinativen Bereich und die kognitive Handlungsschnelligkeit
 - 1.500 Sensoren, 8.200 Meter Kabel
 - Kunstrasenfläche: 14 × 14 m
 - 64 einzelne Zielquadrate (1,40 × 1,40 m)
 - 8 Ball-Auswurfmaschinen (Geschwindigkeit: bis zu 100 Kilometer pro Stunde)
 - Bis zu 150 Bälle im Vorrat
 - Variabler Ballauswurf: 0 bis 20°, flach, halbhoch, hoch; mit oder ohne Effet
- *Construction time: October 2012 to January 2014*
 - *Training tool for the technical-coordinative area and cognitive speed of reaction*
 - *1,500 sensors, 8,200 m of cable*
 - *Artificial pitch surface: 14 m × 14 m*
 - *64 individual target squares (1.4 m × 1.4 m)*
 - *8 ball launchers (speed: up to 100 km/h)*
 - *Stores up to 150 balls*
 - *Variable ball trajectory: 0–20°; low, medium, high speed; with or without swerve*

Der Spieler positioniert sich in der Mitte der Anlage und wird dort von einer der Ballmaschinen angespielt. Ziel ist es, den Ball zu verarbeiten, zu kontrollieren und so schnell wie möglich in das jeweils erleuchtete Quadrat zu platzieren.

Effekte: Steigerung der Präzision und Schnelligkeit im Kurzpassspiel sowie maximal effektives Training des Direktpassspiels und der Beidfüßigkeit.

The player positions himself in the center of the Footbonaut cage. A ball launcher fires a ball to him, which he must control and pass as quickly as possible into an illuminated square.

Players benefit from improved short-passing accuracy and speed, optimal training in direct passing, and practice at playing both left- and right-footed.







FOKUS FUSSBALL

FOCUS ON FOOTBALL

GRUNDLAGENZENTRUM

Basics Centre



KPT bis U13

Im Grundlagenzentrum (GZ) in Zuzenhausen – das die Kinderperspektivteams (KPT), also die U9, U10 und U11, sowie die U12 und U13 beheimatet – werden unsere Jüngsten altersgerecht, fußball-spezifisch und sportartübergreifend aber auch in ihrer sozialen Kompetenz zu starken Persönlichkeiten ausgebildet. Wir bereiten die GZ-Talente nach und nach auf die nächste Stufe in der Akademie-Arena vor. Die TSG-Akademie kümmert sich hier nicht nur um die sportliche Ausbildung der Spieler, sondern begleitet sie in Zusammenarbeit mit Anpfiff ins Leben auch im schulischen und sozialen Bereich.

KPT to U13

At our Basics Centre in Zuzenhausen, the training facility for our U9, U10 and U11 kids' development teams (KPT) and for our U12 and U13 players, we provide our youngest athletes with age-appropriate football and multi-sports coaching, along with training in social skills to help them develop strong personalities. Here, we gradually prepare our young talents for the transition to the next stage of their coaching journey, the Academy Arena. The TSG Academy not only manages the players' development as athletes but, in partnership with the "Anpfiff ins Leben" association, it also takes an active interest in their education and their everyday lives.







Die Ausbildung im GZ

- Weiterentwicklung individual- und gruppen-taktischer Elemente zur Entwicklung von kreativer Handlungsschnelligkeit
- Aufbau der athletischen Grundeigenschaften in spielerischer und altersgerechter Form
- Umsetzung in Schnelligkeit und Koordination
- Start des Prozesses der Trainingsindividualisierung auf dem Feld und im Footbonauten
- Einstieg in sportpsychologische Beratung und Ausbildung im mentalen Bereich
- Erwerb und erste Stabilisierung der Grundtechniken
- Sportartübergreifende Ausbildung im Athletiktraining, um ein breites Fundament für die zukünftige verstärkte Spezialisierung im Fußball zu legen

Basics Centre Training

- *Enhancement of individual and group-tactical elements to foster creative speed of play*
- *Development of basic athletic abilities in a fun and age-appropriate way*
- *Improvement of speed and coordination*
- *Beginning of player-specific training on the pitch and in the Footbonaut*
- *Introduction to sport-specific psychology and cognitive training*
- *Acquisition and consolidation of basic techniques*
- *Focus on multi-sports athletic training to provide a broad foundation for specialization later on*

Persönlichkeitsentwicklung

- Verfolgung klarer Leitlinien und Prinzipien
- Individualisierung und Sozialisierung (also individuelle fußballerische Frechheit und Teamfähigkeit)
- Selbstverantwortung und Eigeninitiative

Personality Development

- *Clear guidelines and principles*
- *Individualization and socialization (teamwork and individual “flair”)*
- *Personal responsibility and initiative*

AKADEMIE-ARENA

Academy Arena



U14 bis U16

Die Akademie-Arena im Zuzenhausener Häuselgrund bildet die Zwischenstufe zum Hochleistungssport und bereitet die Spieler auf den nächsten großen Entwicklungsschritt vor.

Die im Grundlagenzentrum erworbenen Fähigkeiten werden verfeinert und intensiviert. Da die Spieler in dieser Altersklasse körperlich den größten Sprung machen, fördern wir sie im athletischen sowie im sportpsychologischen Bereich äußerst behutsam.

U14 to U16

Training at the Academy Arena in Häuselgrund, Zuzenhausen, covers the transition from basic coaching to high-performance sport, preparing young players for the next major step in their development.

This is where the skills learned at the Basics Centre are refined and enhanced. Because players in this age group experience their most sustained period of physical growth, we take particular care in the way we foster their athletic and psychological development at this stage.

TSG
AKA
Akadem



DEMIE
ie-Arena



Die Ausbildung in der Akademie-Arena

- Automatisierung und Stabilisierung der Grundtechniken
- Weiterentwicklung gruppentaktischer Elemente zur Entwicklung von kreativer Handlungsschnelligkeit
- Festigung der athletischen Grundeigenschaften
- Vertiefung des Prozesses der Trainingsindividualisierung auf dem Feld und im Footbonauten
- Intensivierung der sportpsychologischen Beratung und Ausbildung im mentalen Bereich

Academy Arena Training

- *Automation and reinforcement of basic techniques*
- *Enhancement of group-tactical elements to foster creative speed of play*
- *Reinforcement of basic athletic abilities*
- *Reinforcement of player-specific training on the pitch and in the Footbonaut*
- *Intensification of sport-specific psychological consultation and cognitive training*

Persönlichkeitsentwicklung

- Start des Individualisierungsprozesses
- Erziehung zu Teamfähigkeit und individueller fußballerischer Frechheit
- Anleitung zur Selbstverantwortung und Eigeninitiative

Personality Development

- *Beginning of the individualization process*
- *Coaching in teamwork and individual footballing “flair”*
- *Guidance on personal responsibility and initiative*

LEISTUNGSZENTRUM

Centre of Excellence



U17 und U19

Das Leistungszentrum (LZ) befindet sich auf dem ehemaligen Trainingsgelände der Profis in Hoffenheim in der Sinsheimer Straße. Da in dieser Phase in der Regel auch die Schulabschlüsse bewältigt werden müssen, können die Spieler auf den organisierten Förder- bzw. Prüfungsvorbereitungsunterricht und damit auf die direkte Koordination mit den Schulen durch Anpfiff ins Leben vertrauen.

Das LZ verfügt über zwei hochwertige Rasenplätze, einen beheizbaren Kunstrasenplatz am Rande des Dietmar-Hopp-Stadions sowie in den Innenräumen über eine den hohen Ansprüchen angemessene Infrastruktur, wie etwa Kraft- und Gymnastikraum, moderne Physiotherapie, Meetingräume sowie Hausaufgaben- und Aufenthaltsräume. Begleitet wird das Ganze von einem umfassenden pädagogischen Konzept.

Alle Spieler des LZ werden individuell durch unsere Experten gefördert. Die TSG-Akademie bietet neben dem täglichen Training mit der Mannschaft Hausaufgabenbetreuung, sozialpädagogische Betreuung rund um die Uhr sowie individuelles Athletiktraining und sportpsychologische Begleitung. In dieser Altersstufe streben wir die gezielte Hinführung zum Profifußball an.

In der im LZ integrierten Frischküche verarbeitet ein Küchenteam täglich frische, regionale Produkte just-in-time zu leckeren Speisen, die mit den Trainingsplänen der U17 und U19 abgestimmt sind. Dadurch wird ein reibungsloser Übergang zwischen leistungsgerechter Ernährung und dem Tagesablauf gewährt, damit sich der Spieler optimal auf seine sportliche Entwicklung konzentrieren kann.

U17 and U19

The Centre of Excellence (CoE) is located at the former professional players' training ground in Sinsheimer Straße, Hoffenheim. With most players in this age group working to obtain academic qualifications, they can rely on us to provide organized learning assistance and exam preparation tuition in consultation with their respective schools through the "Anpfiff ins Leben" association.

The CoE has two top-quality natural grass pitches, a heated artificial pitch beside the Dietmar Hopp Stadium, and indoor facilities that meet our athletes' exacting standards, including strength-training and gym rooms, state-of-the-art physiotherapy services, and spaces for meetings, quiet study, and relaxation. All the work we do at the CoE is based on a comprehensive educational approach.

Each of the CoE players receives individual coaching from our experts. Alongside daily team training sessions, the TSG Academy offers supervised homework sessions, round-the-clock educational counselling, personalized athletics training, and sport-specific psychological monitoring. Our aim at this stage is to guide players toward the world of professional football.

A catering team working in the CoE's onsite kitchen sources fresh, regional produce to prepare delicious, freshly-cooked meals that are scheduled to fit around the U17 and U19 training schedules. This makes it easier for our players to incorporate a performance-enhancing diet into their daily routine so that they can focus on their athletic development.

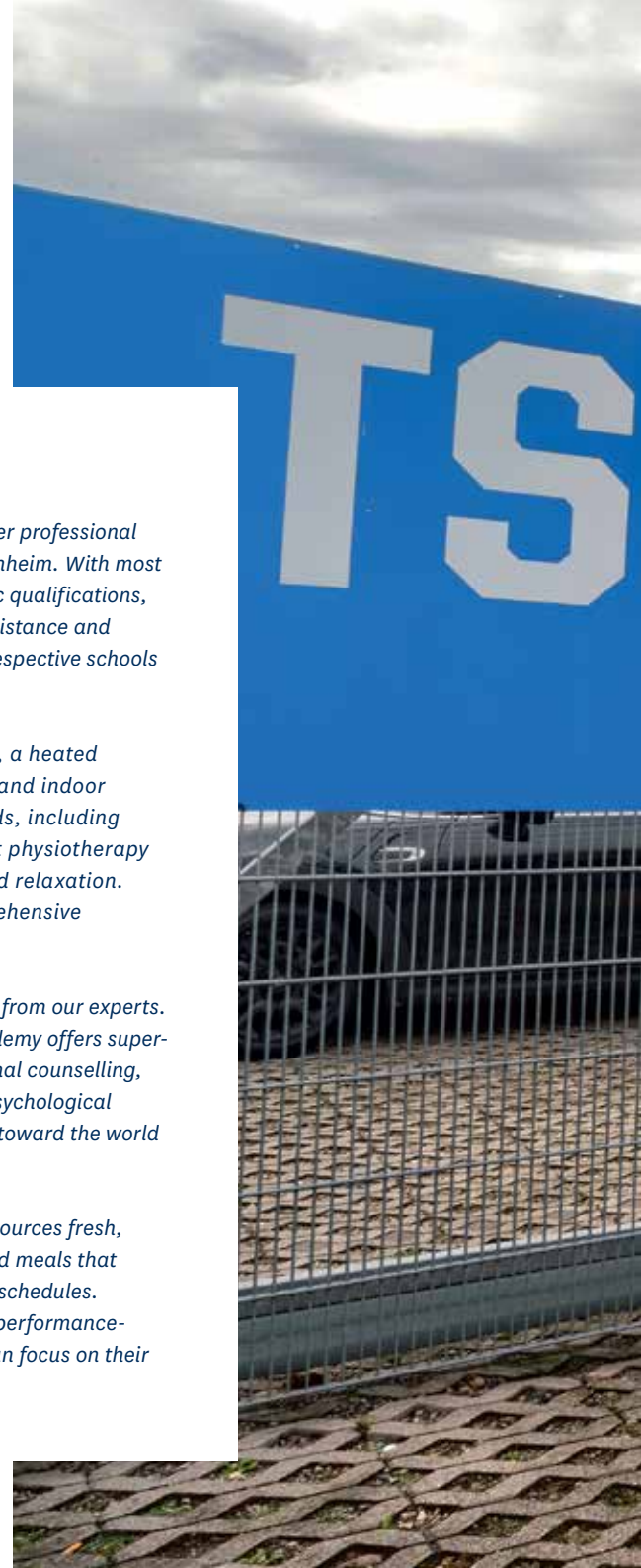



G AKADEMIE

Leistungszentrum





Die Ausbildung im LZ

- Anwendungen aller erlernter Techniken unter Zeit-, Raum- und Gegnerdruck sowie auf hohem physischem Niveau
- Vorbereitung auf den Aktivenbereich
- Bundesligataugliche Ausbildung dank qualifizierter Trainer
- Sensibilisierung für die Begriffe „Hochleistungssport“ und „Professionalisierung“

Centre of Excellence Training

- *Use of acquired techniques under time, space and opponent pressure and at a high level of physicality*
- *Preparation for adult football*
- *Bundesliga-level training from qualified coaches*
- *Awareness of the meaning of “high-performance sport” and “professionalization”*



Persönlichkeitsentwicklung

- Förderung von Eigeninitiative
- Förderung von breit gefächerten Persönlichkeitsstrukturen
- Unterstützung beim angestrebten Schulabschluss durch Hausaufgabenbetreuung und Nachhilfe

Personality Development

- *Fostering personal initiative*
- *Focus on building a well-rounded personality*
- *Supervised homework sessions and personal tutoring help players gain the academic qualifications they have set their sights on*



TRAININGS- UND GESCHÄFTSSTELLENZENTRUM

Training and Business Headquarters



U23

Das Ziel in der U23 ist es, einen funktionierenden Übergang vom Junioren- in den Herrenbereich zu gewährleisten, um den Spielern mittelfristig den Schritt in den Profifußball zu ermöglichen. Um diese Übergänge auf hohem Niveau angehen zu können, steht der U23 ein professionelles Umfeld zur Verfügung, das von dem einer Profimannschaft kaum zu unterscheiden ist.

Das Training und alle weiteren leistungsentwickelnden Bereiche sollen in Annäherung an den Profikader mit hohem Umfang und gleichen Qualitätsansprüchen wie bei den Profis gewährleistet sein. Die Spieler der U23 werden innerhalb der variablen taktischen Anwendbarkeit der Spielsysteme systematisch auf den Übergang zu den Lizenzspielern der TSG vorbereitet.

Sollte es nach zwei bis drei Jahren nicht für den Sprung in die Profimannschaft der TSG reichen, wird versucht, die Spieler bei Partnernvereinen der TSG in der Regional- oder Oberliga unterzubringen, um ihnen eine entsprechende Anschlussförderung zu bieten.

U23

The objective of U23 coaching is to ensure an effective transition from youth to senior football, and to ready players to move to the professional game in the medium term. To address this challenge at a high level, U23 players train in an environment that is based very closely on the professional model.

Coaching and all other performance-related training is designed to mirror the program used by the professional squad and to match it in both scope and quality. TSG's U23 players prepare for their transition to the professional squad by being gradually integrated into TSG's highly versatile tactical playing systems.

If they fail to make the transition to the professional team after two or three years, TSG endeavors to place players at partner clubs in Germany's Regionalliga or Oberliga divisions to enable them to pursue their footballing careers there.







Joma

SAP

SAP

Die Ausbildung in der U23

- Orientierung an den Anforderungen der Ersten und Zweiten Bundesliga
- Individuelle Förderung durch Experten im fußballspezifischen, athletischen und sportpsychologischen Bereich sowie im individuellen Video coaching
- Ausbildung wettkampfstabiler Spezialisten im Rahmen ihres individuellen Stils
- Erweiterung der individuellen Positionsschulung
- Erwerb eines hohen Spieltempos mit Widerstandsfähigkeit und eines breiten Technikrepertoires mit höchster Handlungsschnelligkeit
- Verinnerlichung der taktischen Systeme, die auch das Profiteam anwendet
- Erhöhung der Belastungsverträglichkeit im Athletiktraining bis hin zum höchstmöglichen konditionellen Niveau
- Trainingshospitationen der perspektivisch stärksten Spieler beim Profiteam

Persönlichkeitsförderung

- Wandel zur stärkeren Eigenständigkeit und Eigenverantwortlichkeit im sportlichen und privaten Umfeld
- Duale Förderung: Leistungssport und leistungskompatible Bildung (Schulkooperationen/-abschluss, Fernstudium, Lebenskompetenzen)
- Regelmäßige Workshops mit Themen wie Finanzen, Steuererklärung, Mobilität, Arbeitnehmerrechte und -pflichten

Coaching at U23 level

- *Preparation for the demands of the first and second Bundesliga divisions*
- *Individualized coaching from experts in football, athletic training, and sports psychology*
- *Personalized video coaching*
- *Instruction on handling competitive pressure and combining specialization with individual style*
- *Intensified positional coaching*
- *Build-up of speed and resilience; maximization of technical skills and agility*
- *Internalization of tactical systems as used by the professional team*
- *Athletic training to increase physical resistance and maximize fitness levels*
- *Opportunities for the most promising players to take part in training sessions with the professional team*

Personality development

- *Help with the transition to greater independence and self-reliance both on and off the pitch*
- *Dual approach enables players to compete at a high level without missing out on their education (academic qualifications/partnerships with local schools, distance study, life skills)*
- *Regular workshops on subjects such as personal finance, tax returns, mobility, and workers' rights and obligations*

INDIVIDUALTRAINING

Individual Training

Athletiktraining

Rund 55 Minuten effektive Spielzeit im Profifußball verlangen den Spielern eine Gesamtleistung von zehn bis zwölf Kilometern in allen Geschwindigkeitsbereichen ab. Dazu kommen 1.000 bis 1.400 Kurzzeitreaktionen wie Sprints, Sprünge, Schüsse und Zweikampfsituationen. Diese Belastung ist nur mit einer hervorragenden, systematisch und langfristig vorbereiteten sowie individuell ausgerichteten athletischen Basis zu bewältigen. Wir bilden unsere Spieler so aus, dass sie in allen fußballspezifischen und athletischen Leistungsdimensionen ihre Stärken ausbauen.

Athletics Training

Around 55 minutes of effective playing time in professional football requires players to cover 10–12 kilometres of the pitch at varying speeds. Added to this are 1,000–1,400 sudden responses like sprinting, jumping, shooting and one-on-one situations. Players can only handle this intensity if they have received an extensive, systematic, and individually tailored athletic grounding of the highest quality. We train our players such that they can efficiently develop their strengths in all areas of football-related and athletic performance.



Fußballspezifisches Individualtraining

Ein Teil des Individualtrainings in der TSG-Akademie ist das fußballspezifische Individualtraining. Für die U12 bis zur U23 stehen vier Individualtrainer zur Verfügung, die mit den Spielern auf dem Platz und im Footbonaut alters- und positionsspezifisch arbeiten, um sie individuell nach vorne zu bringen. Die Belastungssteuerung (Dauer und Intensität) erfolgt dabei in enger Absprache mit den jeweiligen Chef- und Athletiktrainern.

Football-Specific Individual Training

The individual coaching provided at the TSG Academy includes personalized football-specific training. We have four individual coaches for the U12 to U23 age groups who work with the players on the pitch and in the Footbonaut to help each one develop appropriately to their age and playing position. The intensity and duration of training is determined in close consultation with the relevant head and athletics coaches.



Torwarttraining

Basierend auf einer aktuellen Weltstandsanalyse hat die TSG-Akademie ein Anforderungsprofil für Torhüter und eine Trainingsmethodik erstellt, die mannschaftsübergreifend auf alle Keeper angewendet wird – nicht nur im normalen Mannschaftstraining, sondern auch in vielen Extra-Einheiten mit unserem Torwart-Trainerstab.

Goalkeeper Training

Based on the findings of a recent international analysis, the TSG Academy has compiled a requirements profile for goalkeepers and a training methodology that we use for all our youth team keepers – not only as part of regular team training sessions, but also in many additional sessions held by our goalkeeper coaching staff.



Sportpsychologie

Wir haben eine gewisse Erwartung an die Persönlichkeitsentwicklung unserer Spieler. Sie sollen großen Wert auf ihre duale Ausbildung legen und frühzeitig Fähigkeiten wie Selbstmanagement und soziale Kompetenz beherrschen. Wir wollen „echte Typen“, also Individualisten mit Teamfähigkeit und der nötigen Portion Frechheit. Dazu führt unser Sportpsychologenteam Workshops und ab der U16 eine individuelle Förderung durch – mit dem Ziel, bestimmte Denkprozesse zu aktivieren und zu regulieren. Wir wollen das Anspruchsdenken unserer Spieler und die Einstellung zur eigenen Leistung, also zur Hoffenheim-Mentalität, schärfen.

Sports Psychology

We have certain expectations regarding the personality development of our players. They should place great value on their dual education programme and master skills such as self-management and social competence at an early stage. We want “good guys” – individualists who can work in a team and have just the right amount of cheek. To this end, our sports psychologist team holds workshops and – from U16 level – individual development sessions aimed at activating and regulating certain thought processes. We want to enhance our players’ high expectations and their attitudes towards their own performance – in other words, the “Hoffenheim mentality”.



Spiel- und Videoanalyse

Die TSG-Akademie beschäftigt vier hauptamtliche Videoanalysten sowie einen Werksstudenten, die für das Erstellen von Videomaterial bei Jugendspielen und Trainingseinheiten in den einzelnen Zentren verantwortlich sind. Anhand der Aufzeichnungen werden mit den Trainern Spiele nachbereitet und die kommenden Gegner analysiert. Den Spielern wird in Individualgesprächen aufgezeigt, in welchen Bereichen auf dem Platz sie noch Verbesserungspotenzial besitzen.

Match and Video Analysis

The TSG Academy employs four full-time video analysts and a student trainee, who are responsible for creating video material at youth team games and training sessions at the individual centres. These recordings enable coaches to review matches, analyze future opponents, and show individual players the areas where they could improve on the pitch.



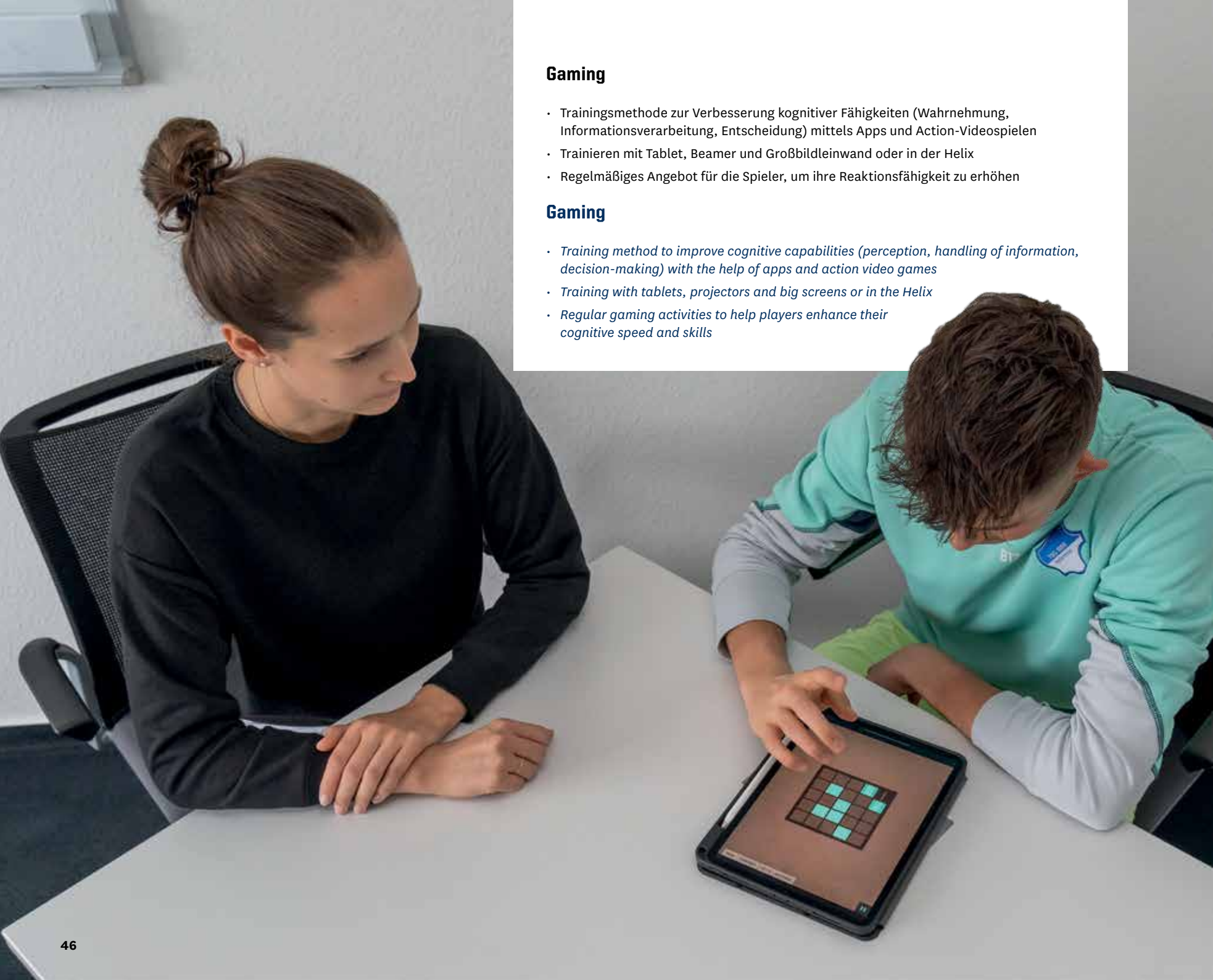

Gaming

- Trainingsmethode zur Verbesserung kognitiver Fähigkeiten (Wahrnehmung, Informationsverarbeitung, Entscheidung) mittels Apps und Action-Videospielen
- Trainieren mit Tablet, Beamer und Großbildleinwand oder in der Helix
- Regelmäßiges Angebot für die Spieler, um ihre Reaktionsfähigkeit zu erhöhen

Gaming

- *Training method to improve cognitive capabilities (perception, handling of information, decision-making) with the help of apps and action video games*
- *Training with tablets, projectors and big screens or in the Helix*
- *Regular gaming activities to help players enhance their cognitive speed and skills*

Helix

Trainiert werden Aufmerksamkeit, Konzentration und periphere Wahrnehmung durch strategische Objektverfolgung. Der Spieler positioniert sich zentral vor der Projektionsfläche, auf der sich mehrere virtuelle Spieler durcheinander bewegen.

Aufgabe ist es, vorher festgelegte Spieler im Auge zu behalten und nach einer gewissen Zeit benennen zu können. Schwierigkeitsgrad, Situationskomplexität und Aufgabenanforderung können variiert werden.

Helix

Strategic object-tracking enhances attentiveness, concentration, and peripheral perception. The player positions himself in front of a projection surface on which a number of virtual players move around freely.

The task is to keep track of predetermined players and identify their position after a certain time. The level of difficulty, complexity of situation and demands can be varied.



LEISTUNGSDIAGNOSTIK

Performance Diagnostics

Physiologische Diagnostik

Systematische Tests zur Bestimmung der aktuellen Leistungsfähigkeit bzw. der Leistungsentwicklung ermöglichen eine Optimierung der Athletik und damit einhergehend auch eine Verletzungsprophylaxe. Getestet werden Ausdauer (Laktatstufentest), Schnelligkeit (diverse Sprinttests), Sprungkraft, Stabilität und Beweglichkeit.

Die Ziele

- Stärken- und Potenzialanalyse der Einzelspieler
- Überprüfung der Leistungsentwicklung
- Vermeidung von Übertraining

Physiological Diagnostics

Systematic tests to determine current fitness and performance levels make it possible to optimize players' athleticism and thus guard against injury. Tests are carried out for endurance (lactate threshold test), speed (various sprint tests), plyometric strength, stability, and mobility.

Objectives

- *To analyze individual players' strengths and potential*
- *To check on how player performance has developed*
- *To avoid over-training*



Psychologische Diagnostik

Um eine optimale fußballerische und persönliche Entwicklung zu gewährleisten, werden verschiedene Tests zur Beurteilung der exekutiven Funktionen und kognitiven Fähigkeiten durchgeführt. Dabei geht es um das Verhalten in Stresssituationen, die Unterdrückung ungewollter Reaktionen und Reize sowie um das Abrufen gespeicherter Informationen zu einem bestimmten Zeitpunkt.

Persönlichkeitseigenschaften & psychologisches Screening

- Persönlichkeitsdiagnostik: vertrauliche Erfassung von Persönlichkeitsmerkmalen der Spieler, um deren Umfeld optimal zu gestalten und sie bestmöglich zu coachen
- Psychische Befindlichkeit: Überwachung des psychologischen Status anhand von Screening-Fragebögen

Psychological Diagnostics

To ensure their optimal footballing and personal development, players take various tests designed to assess their executive functions and cognitive abilities. These tests look at how players behave under pressure, how well they suppress involuntary reactions and impulses, and how well they recall information on demand.

Personality traits and psychological screening

- *Personality analysis: confidential assessment of players' personality traits to ensure the best possible environment and coaching for their needs*
- *Mental state: monitoring of each player's psychological status, based on screening questionnaires*



MEDIZINISCHE ABTEILUNG

Medical Department



Medizinische Abteilung

Die medizinische Abteilung der TSG-Akademie kümmert sich um alle medizinischen Belange der Spieler und trägt maßgeblich dazu bei, dass sie auf höchstem Niveau performen können. Das Leistungspaket beinhaltet an allen Standorten

- Planung und Durchführung einer optimalen Therapie
- Trainingsvorbereitende Maßnahmen
- Trainingsbetreuung / Akutbehandlung bei Spielen
- Trainingsnachbehandlung
- Terminkoordination mit Mannschaftsärzten und Kliniken
- Kooperation mit der TSG-Reha
- Präventivmaßnahmen mit den Athletiktrainern

Medical Department

The medical department at the TSG Academy takes care of all the players' medical needs and makes a key contribution to ensuring that they can perform to the best of their ability. Our experts provide the following services at all our coaching sites:

- *Optimal therapy planning and execution*
- *Pre-training preparation*
- *Treatment during training/emergency pitch-side treatment at matches*
- *Post-training treatment*
- *Appointment coordination with team doctors and clinics*
- *Cooperation with the TSG sports rehabilitation center*
- *Preventive measures in alignment with the athletic coaches*

Behandlungsbänke: 12
Physiotherapeuten: 8
Saunen: 2
Eistonnen: 7
Meter Tapeverband
pro Jahr: 9.820

Treatment tables: 12
Physiotherapists: 8
Saunas: 2
Ice baths: 7
Meters of tape used
per year: 9,820



FUSSBALL UND SCHULE

FOOTBALL AND SCHOOL

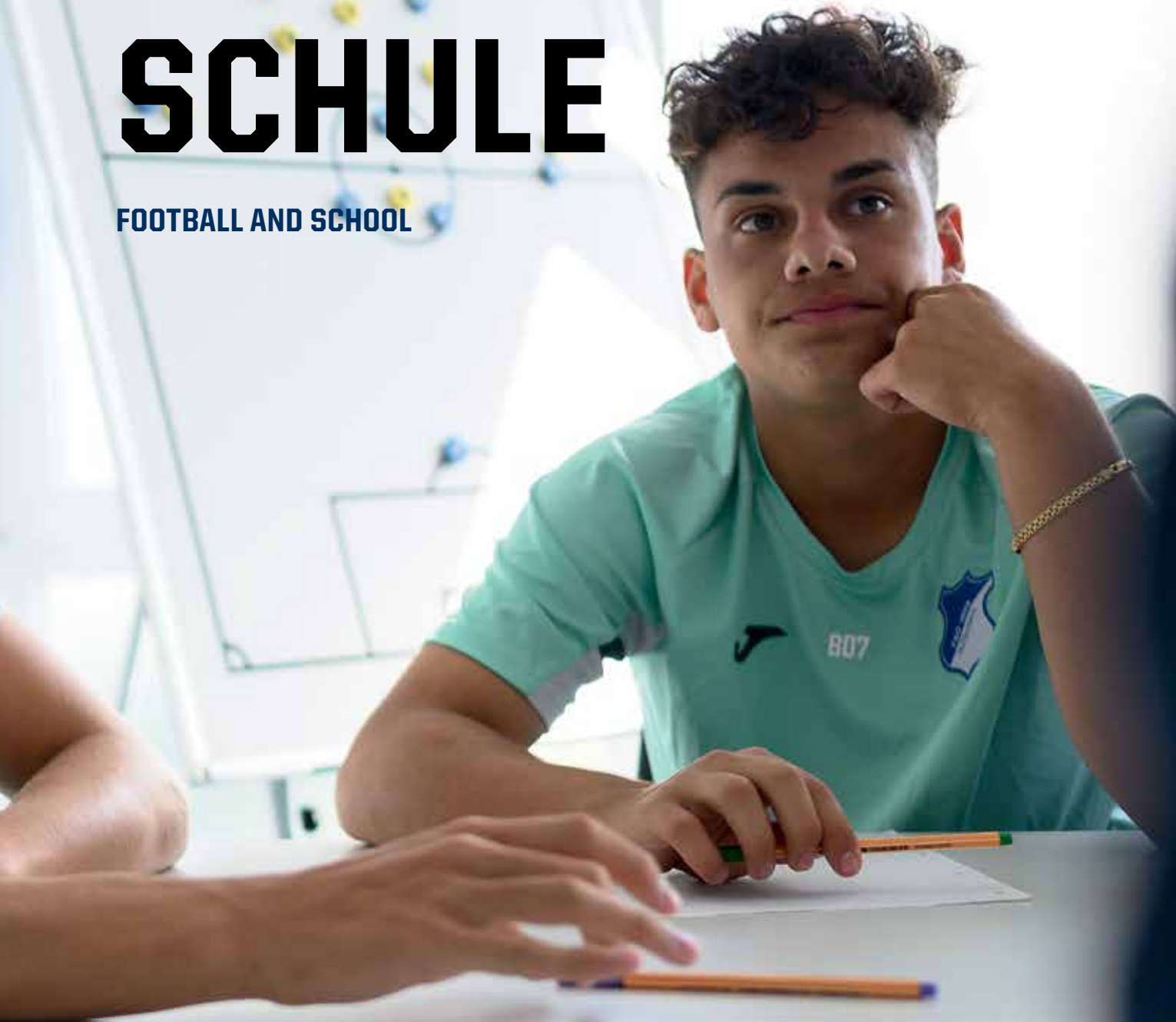

ANPFIFF INS LEBEN

“Anpfiff ins Leben”

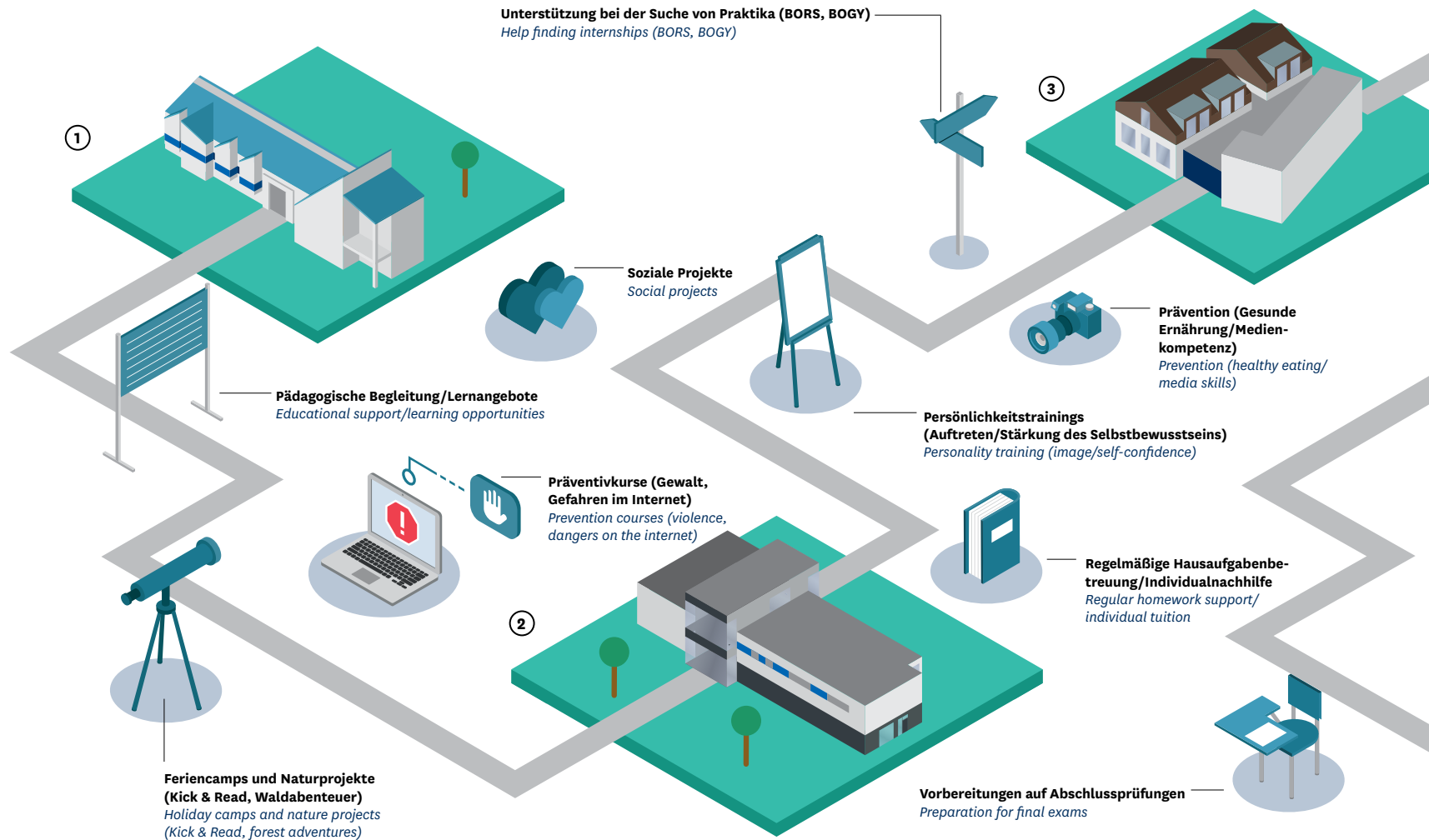

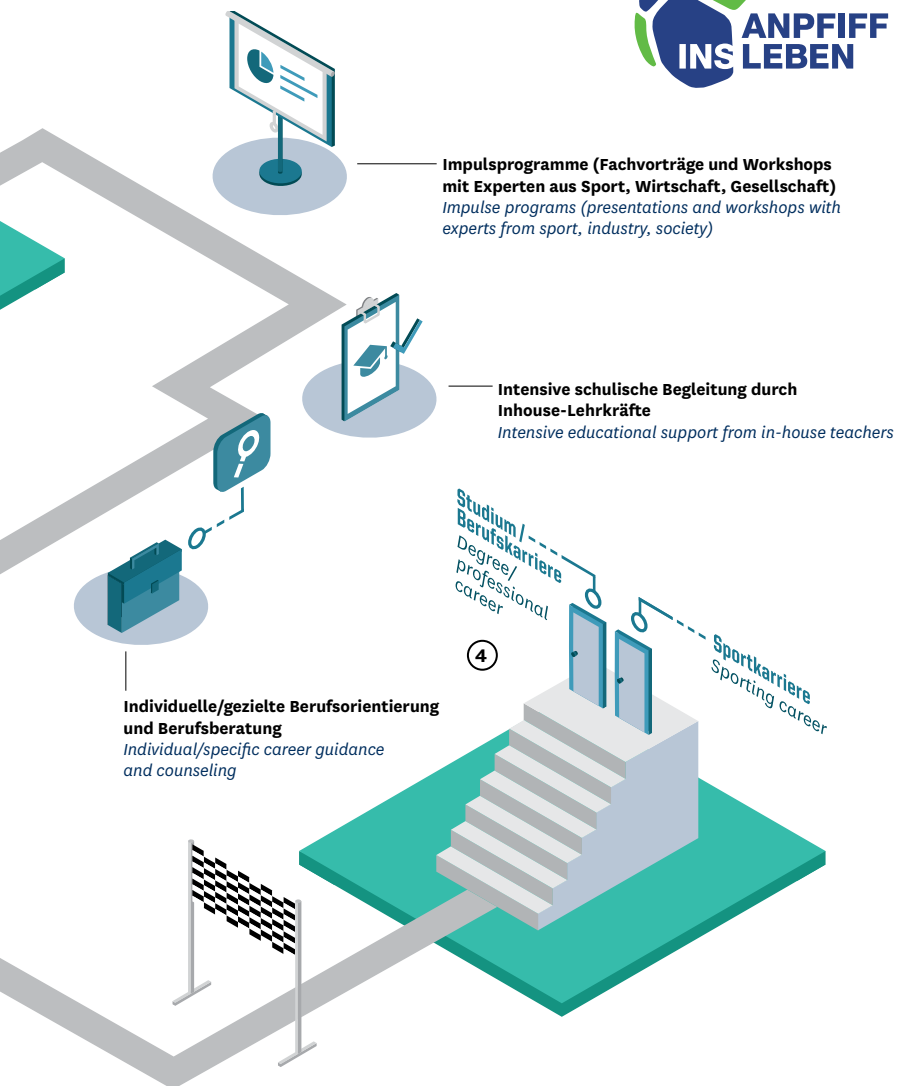

1 **START | Kinderperspektivteams bis U13**
Grundlagenzentrum Zuzenhausen
START | Kids development teams to U13
Basics Centre Zuzenhausen

2 **ORIENTIERUNG | U14 bis U16**
Akademie-Arena Zuzenhausen
ORIENTATION | U14 to U16
Academy Arena Zuzenhausen

3 **PERSPEKTIVEN | U17 bis U19**
Leistungszentrum Hoffenheim
PROSPECTS | U17 to U19
Centre of Excellence Hoffenheim

4 **ZIEL | Studium/Berufs-**
karriere/Sportkarriere
GOAL | Degree/professional
career/sporting career

Sport und Schule im Einklang

Jugendliche Fußballspieler, die den Traum von einer Profi-Karriere vor Augen haben, benötigen im komplexen Netzwerk „Fußball und Bildung“ einen zuverlässigen Begleiter. In der TSG-Akademie steht Anpfiff ins Leben allen Nachwuchsspielern als Garant für ganzheitliche Förderung in den Bereichen Sport, Schule, Beruf und Soziales von klein auf zur Seite. Mit Kompetenz, Erfahrung und Einfühlungsvermögen geht Anpfiff ins Leben seit vielen Jahren auf die Belange sportlich talentierter Kinder und Jugendlicher ein. Anpfiff ins Leben unterstützt sie bei ihren schulischen Anforderungen, fördert ihre persönliche Entwicklung parallel zum Sport und hilft ihnen, sich bestmögliche duale Perspektiven für ihre Zukunft zu sichern.

Sports and School in Unison

Young football players who dream of having a career in the professional game need support they can rely on as they seek to strike a balance between football and their education. At the TSG Academy, “Anpfiff ins Leben” is there to ensure that, from a young age, our junior players receive all the support they need to succeed in sport, at school, in their careers, and in their personal lives. “Anpfiff ins Leben” has been addressing the needs of talented young sportspeople for years. It assists them with their schooling requirements, promotes their personal development in parallel with their sporting activities, and helps them to secure the best opportunities for their futures, whether they lie inside or outside the world of football.

Gute Noten und Tore schießen

Balancing School and Sporting Success



“Anpfiff ins Leben” Keeps Academy Players on Course for Dual Success

To ensure that demanding training schedules do not interfere with schooling achievements, “Anpfiff ins Leben” puts together the right educational package for each individual player. It implements this strategy by providing:

- Over 25 specialist in-house teachers
- Personalized timetables and extra individual tuition (more than 70 hours per week)
- Superbly equipped learning environments very close to the training facilities
- Close contact and interaction with players, parents, and schools
- Intensive exam preparation for all academic and vocational qualifications
- Vocational orientation, career advice, and study guidance
- Diverse and varied workshops on learning methods and time management
- Social projects for awareness of life “beyond the touchline”

Anpfiff ins Leben bringt Akademie-Spieler auf dualen Erfolgskurs

Damit auch bei höchsten Trainingsansprüchen die schulischen Ziele erreicht werden können, schnürt Anpfiff ins Leben jedem Spieler das passende Bildungspaket. Dafür garantieren:

- Rund 25 hauseigene Fachlehrer
- Individuelle Lernpläne und Einzel-Förderunterrichtseinheiten (über 70 Stunden pro Woche)
- Bestens ausgestattete Lernumgebungen in direkter Nähe zu den Trainingsanlagen
- Enger Dialog und Austausch mit Spielern, Eltern und Schulen
- Intensive Prüfungsvorbereitung für alle Bildungsabschlüsse
- Berufsvorbereitung, Berufsfindung und Studienberatung
- Abwechslungsreiche Workshops für Lernmethodik und Zeitmanagement
- Soziale Projekte für den Blick über das Spielfeld hinaus





ELITESCHULE

Elite Football School



Eliteschule des Fußballs - ein sauberer Doppelpass

Die vom DFB zertifizierten „Eliteschulen des Fußballs“ bilden einen wesentlichen Baustein, um den Hoffenheimer Talenten eine duale Ausbildung aus Sport und Schule zu erleichtern. Die Kooperation mit sechs Partnerschulen bietet den Eliteschülern viele Vorteile:

- Besuch einer passenden Partnerschule in Sinsheim
- Freistellung für zusätzliche Trainingseinheiten an mehreren Tagen pro Woche (jeweils zwei Stunden)
- Nacharbeitung des versäumten Unterrichts in der Akademie
- Beratung durch ein großes Lehrerteam
- Zusammenarbeit mit den Koordinationslehrern in den Schulen

Elite Football School - a Neat One-Two

The DFB-certified “Elite Football Schools” play a key role in helping talented youngsters successfully complete a dual sporting and educational program. A cooperation involving six partner schools offers the TSG Academy’s elite students many benefits:

- *Attendance at a suitable partner school in nearby Sinsheim*
- *Release for additional training sessions on several days a week (each lasting two hours)*
- *Catch-up sessions at the Academy for missed lessons*
- *Advice and support from a large team of teachers*
- *Liaison with the coordinators at the partner schools*



„Die schulische Unterstützung von Anpfiff ins Leben ist sehr professionell. Jedes Mal, wenn ich Hilfe benötigt habe, habe ich sie noch am selben oder spätestens am nächsten Tag bekommen. Diese Unterstützung war für mich auch ein Grund, warum ich zur TSG gewechselt bin. Mir war wichtig, dass ich trotz des hohen Trainingsaufwands die Schule gut weiterführen kann. Das gelingt mit Anpfiff ins Leben perfekt und daher würde ich es auch jedem anderen Spieler empfehlen.“

Laurin Curda (U19-Spieler)

“The learning support provided by “Anpfiff ins Leben” is highly professional. Whenever I needed help, it was there for me the same or the next day. That level of support was one of the reasons I transferred to TSG; I wanted to be able to pursue my education successfully despite having an intensive training schedule. Thanks to Anpfiff ins Leben, that works like a dream, and I would recommend it to any player.”

Laurin Curda (U19 player)

Unsere Partnerschulen

Our partner schools

Albert-Schweitzer-Schule
Alte Daisbacher Straße 7 a
74889 Sinsheim
www.ass-sinsheim.de

Wilhelmi-Gymnasium
Schubertstraße 2
74889 Sinsheim
www.wilhelmi-sinsheim.de

Kraichgau Realschule
Stiftstraße 20
74889 Sinsheim
www.krs.hd.bw.schule.de

Friedrich-Hecker-Schule
Kelterbuckel 2
74889 Sinsheim
www.friedrich-hecker-schule.de

Theodor-Heuss-Schule
Am Unteren Tor 1
74889 Sinsheim
www.ths-sinsheim.de

Max-Weber-Schule
Alte Daisbacher Straße 7
74889 Sinsheim
www.mws-sinsheim.de

PÄDAGOGISCHES KONZEPT

Educational Concept

In der TSG-Akademie werden nicht nur erstklassige Fußballer, sondern auch starke Persönlichkeiten ausgebildet. Das Ziel der Akademie ist es, die Spieler sowohl bei ihrer schulischen Ausbildung als auch in ihrer persönlichen Entwicklung bestmöglich zu unterstützen. Um optimale Rahmenbedingungen in der schulischen Betreuung zu gewährleisten, kooperiert die Akademie mit Anpfiff ins Leben. In diesem Zuge bietet die TSG ein umfassendes Bildungsprogramm als Teil des ganzheitlichen Ausbildungscurriculums an, das unter anderem Kochworkshops, Mentalitätscoaching sowie soziale und präventive Projekte beinhaltet.

At the TSG Academy, we aim to train top-class footballers. But we also want to nurture strong individuals. Our goal is to do everything we can to help our players gain academic qualifications and develop as people. To ensure the best possible conditions for our players' education, the Academy has been working with "Anpfiff ins Leben" right from the start. As such, the TSG Academy offers a comprehensive educational program for its players. Working with this association, the TSG Academy offers a comprehensive educational program as part of its holistic training curriculum – including cookery workshops, mentality coaching, and social and preventive projects.

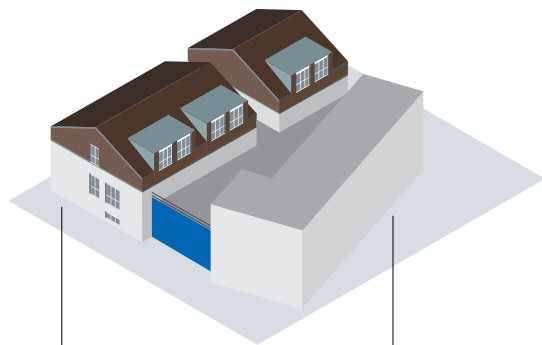

Spielerwohnheim Hoffenheim
Hoffenheim residential hall

Leistungszentrum
Centre of Excellence

Spielerwohnheim Zuzenhausen
Zuzenhausen residential hall

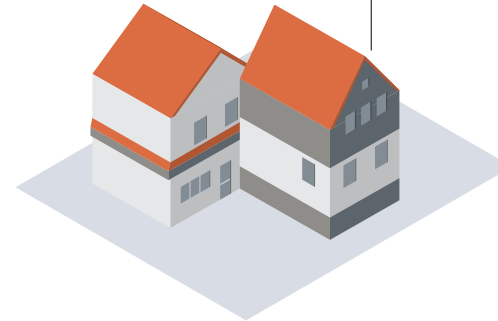

Unterbringung

Die in der Akademie untergebrachten Spieler leben in einem von zwei Wohnheimen, bei Gastfamilien und in Wohnungen bzw. Wohngemeinschaften und werden von ausgebildeten Pädagogen begleitet. Als Teil einer Hausgemeinschaft entwickeln sich die Spieler auch außerhalb des Platzes in einem familiären und fördernden Umfeld.

Accommodation

Players who require accommodation at or near the Academy stay in one of our two residential halls, with host families, in apartments, or in shared accommodation, and are supervised by professional educationalists. Living in a domestic community allows the players to develop as people in a caring and supportive environment.

Spielerwohnheim Hoffenheim

- Seit August 2010
- Sinsheimer Straße,
Sinsheim-Hoffenheim
- U19 und U17
- 18 Plätze
- Einzel- und Doppelzimmer
- Aufenthalts-/
Gemeinschaftsraum
- Terrasse
- Küche und Mensa

Hoffenheim Residential Hall

- *Founded in August 2010*
- *Sinsheimer Straße,
Sinsheim-Hoffenheim*
- *U19 and U17*
- *18 beds*
- *Single and double rooms*
- *Recreation room*
- *Terrace*
- *Kitchen and dining area*



Spielerwohnheim Zuzenhausen

- Seit August 2017
- Meckesheimer Straße,
Zuzenhausen
- U15 und U16
- 10 Plätze
- Doppelzimmer
- Großer Aufenthaltsbe-
reich mit Tischkicker und
TV, Terrasse mit Tisch-
tennis, Grill, Lernräume
- Küche und Mensa

Zuzenhausen Residential Hall

- *Founded in August 2017*
- *Meckesheimer Straße,
Zuzenhausen*
- *U15 and U16*
- *10 beds*
- *Two players share a room*
- *Large recreation room with
table football and TV,
terrace with table-tennis
table, barbecue, study areas*
- *Kitchen and dining area*



Gastfamilien

- Neun Gastfamilien in Akademie-Nähe
- Betreut und unterstützt von pädagogischen Mitarbeitern der Akademie
- Unterbringung in einem familiären Umfeld bei TSG-verbundenen Gastfamilien, denen das Wohl und die Entwicklung ebenso am Herzen liegt wie den leiblichen Eltern und der TSG

Host Families

- *Nine host families living close to the Academy*
- *Supervision and support provided by Academy employees*
- *Accommodation in a homely atmosphere with families who have close links to TSG Hoffenheim and who are as concerned about the players' well-being and development as their parents and the club itself*



Eigene Wohnungen und Spieler-WGs

- Sieben Wohnungen und WGs für Spieler der U19 in Akademie-Nähe
- Ein weiterer Schritt in Richtung Selbstständigkeit mit der ersten eigenen Wohnung
- Behutsame Begleitung und Betreuung durch unsere pädagogischen Fachkräfte und Mitarbeiter (Einrichten der Wohnung, Behördengänge, Wohnung „in Schuss halten“)

Individual and Shared Apartments

- *There are seven individual and shared apartments for our U19 players located near the Academy*
- *Living in their own apartment takes the players another step closer to independence*
- *Our educational experts and staff provide help and support (with administrative tasks, with equipping the apartment, and with keeping it clean and well-maintained)*

Mentalitätscoaching

Unterrichtskonzept für die Vermittlung der TSG-Mentalität durch Trainer und Pädagogen, bei dem der Fokus auf dem Entwickeln von Eigeninitiative und dem Verständnis sowie der praktischen Umsetzung unserer Werte liegt.

Alltagshelden

Bildungsprogramm für unsere Spieler mit Schulabschluss. Der Fokus liegt auf der Vermittlung von alltags- und lebenspraktischen Kenntnissen und Fähigkeiten, so dass sich im Wochenplan der Spieler Inhalte und Angebote wie Finanz- und Versicherungscoaching, Fremdsprachenunterricht und Haushaltsführung wiederfinden.

Soziale Projekte

Altersgemäße gesellschaftliche Engagements von unseren Kinderperspektiveteams bis zur U19, bei denen unter anderem Besuche und gemeinsame Aktivitäten an der Steinsbergschule (Sonderpädagogisches Bildungs- und Beratungszentrum für geistige Entwicklung), gemeinsames Training mit Rollstuhlbasketballern und Aktionen wie die Elsenzreinigung in die Saisonplanung der Mannschaften integriert werden.

Mentality Coaching

A teaching concept used by coaches and education specialists to communicate the Hoffenheim mentality. The emphasis is on nurturing personal initiative and ensuring that our young players understand and are able to apply our values.

Everyday Heroes

This is an education program for players with school-leaving qualifications. The focus is on teaching everyday life skills; the players' weekly schedules therefore include coaching on financial planning and insurance, foreign-language tuition, and household management courses.

Social Projects

Age-appropriate social engagement is part of the season schedule for most of our players, from the kids' development teams right the way up to U19 level. It includes visits and joint activities at the Steinsbergschule (a local education and consulting center for children and young people with special needs), joint training with wheelchair basketball players, and events such as the regular meeting to clear a section of the Elsenz river close to TSG Hoffenheim's training facilities.

Kochworkshops und Ernährungsberatung

Gemeinsames Kochen im Mannschaftsverbund unter Anleitung unseres Ernährungsberaters, der für unsere Spieler auch zum individuellen Austausch und Coaching zur Verfügung steht.

Summer School

Wahlpflicht-Kursangebot in den Sommerferien für die in Wohnheimen, Gastfamilien und Vereinswohnungen untergebrachten Spieler, das bei Interesse auch für alle anderen Spieler der Akademie zugänglich ist. Verschiedene Angebotsbausteine des pädagogischen Curriculums werden hier in die Wochenpläne unserer Spieler in den Sommerferien integriert.

Cooking Workshops and Nutritional Advice

Joint team cooking sessions are led by our nutritional advisor, who is also available to provide tips and coaching at individual level.

Summer School

We provide a selection of elective courses during the summer vacation for players living in the residential halls, with host families, and in club apartments. These courses are also open to other Academy players who would like to participate. We integrate various elements of our educational curriculum into the players' weekly schedules for the summer vacation.



LAUFBAHNBEGLEITUNG

Career Advice

Dualer Ausbildungsansatz und zielorientierte Lebensplanung

Der Weg zum Profifußballer ist sehr steinig und nicht planbar. Für den Fall, dass es entgegen aller Hoffnungen nicht mit einem Profivertrag klappt, ist es wichtig, mit einem Plan B für die Zeit danach zu sorgen. Bei der TSG steht ein Laufbahnbegleiter den Spielern der U19 und U23 beratend zur Seite.

- Beratung und Coaching hinsichtlich der außersportlichen Laufbahnplanung
- Einbringung von Erfahrungswerten als ehemaliger Abiturient, Student, Führungskraft in diversen Unternehmen und Fußballer (DFB U18, Lizenz-/Vertragsspieler)
- Unterstützung bei der Berufs- und Studienorientierung gemäß Interessen und Eignung
- Hilfe bei Suche von Studienplätzen und Praktika
- Sicherstellung der zeitlichen Verknüpfung der Erfordernisse des Leistungssports mit den Rahmenbedingungen der diversen Schulinstitutionen
- Förderung der Persönlichkeitsentwicklung
- Organisation und Durchführung von Workshops und Vorträgen





Dual Education Approach and Goal-Oriented Planning for the Future

Becoming a professional football player is a tough and unpredictable journey. If things don't go to plan, it's important to have a fallback for the future. At the TSG Academy, a careers advisor is on hand to support the U19 and U23 players by providing:

- *Advice and coaching in non-sport career planning*
- *Personal experience (as a high-school graduate, student, manager of various companies, former U18 international and club player)*
- *Career and study guidance based on interests and abilities*
- *Help with securing study places and internships*
- *Support with balancing the time demands of competitive sport with the general conditions of various educational institutions*
- *Personality development coaching*
- *Workshops and presentations*

MEDIENSCHULUNG

Media Training

Zur ganzheitlichen Ausbildung eines angehenden Fußball-Profis gehört auch der sichere Umgang mit den Medien. Wie arbeiten Redaktionen? Worauf muss ich als Spieler achten? Diese Fragen und einige mehr beantwortet die Medienabteilung der TSG-Akademie in ihrer Mediens Schulung, die sie mit Spielern der U17 aufwärts durchführt.

Every future professional footballer needs to adopt a confident attitude toward dealing with the media. How do newsmakers work? What do I, as a player, need to watch out for? These and other questions are answered by the Academy's media department in a media training course held for players in the U17 age group upward.



Inhalte der Mediens Schulung

- Einführung in die Welt der Medien: Fernsehen, Radio, Print und Onlinemedien – wer berichtet wie über Fußball? Ist der Sportjournalist mein Freund oder mein Feind?
- Social Media: Was ist im Umgang mit Facebook, Instagram und Co. zu beachten? Denn: Das Internet vergisst nichts!
- Interviewtraining: Welche Fallen lauern bei einem Interview? Wie kann ich mich vorbereiten? Wie komme ich positiv/sympathisch rüber? In Theorie und Praxis proben die Akademie-Spieler den Ernstfall.
- Pressekonferenzen: Welchen Zweck erfüllen sie und wie sind die Abläufe?

Content

- *Introduction to the world of the media: TV, radio, print and online media. Who reports on football? Are sports journalists my friends or my enemies?*
- *Social media: What do I have to be careful about when using Facebook, Instagram, and so on? Remember: "The internet never forgets!"*
- *Interview training: What traps could I fall into in an interview? How can I be ready for them? How do I make a good impression and come across as likeable? Academy players learn the theory and practice of dealing with difficult interview situations.*
- *Press conferences: What is their purpose? How are they structured?*



KOMPETENZTEAM

OUR TEAM OF EXPERTS



STAFF

Staff

Leitung Management



Dirk Mack
Direktor Nachwuchs
Youth Director



Dominik Drobisch
Leiter Akademie
Head of Academy



Barbara Bender
Kaufmännische Leitung
Head of Commercial

Kaderplanung Squad Planning



Bernd Korzynietz
Kordinator
Kaderplanung
Squad Planning
Coordinator



Andreas Lässig
U14-Trainer,
Kordinator U14 bis U16
U14 Coach,
U14 to U16 Coordinator



Emin Birinci
Kordinator Scouting
U14 bis U16
U14 to U16
Scouting Coordinator



Paul Tolasz
Kordinator U13, Kordinator
Scouting U9 bis U13
U13 Coordinator, U9 to U13
Scouting Coordinator

Sport Sports



Marco Wildersinn
U23-Trainer
U23 Coach



Ralf Kettemann
U23-Co-Trainer
U23 Assistant Coach



Marcel Rapp
U19-Trainer
U19 Coach



Jens Schuster
U19-Co-Trainer
U19 Assistant Coach



Danny Galm
U17-Trainer
U17 Coach



Carsten Kuhn
U17-Co-Trainer
U17 Assistant Coach



Kai Herdling
U16-Trainer
U16 Coach



Matthias Cuntz
U16-Co-Trainer
U16 Assistant Coach



Wolfgang Heller
U15-Trainer
U15 Coach



Benjamin James
U15-Co-Trainer
und Platzwart
U15 Assistant Coach
and Groundskeeper



Tobias Hastert
U14-Co-Trainer
U14 Assistant Coach



Marco Unser
U14-Co-Trainer
U14 Assistant Coach



Pascal Söll
U13-Trainer
U13 Coach



Manuel Sanchez
U13-Trainer
U13 Coach



Arne Stratmann
U12-Trainer,
Koordinator U9 bis U12
U12 Coach,
Coordinator U9 to U12



Jan Schimmel
U12-Co-Trainer
U12 Assistant Coach



Tom Strauß
U12-Co-Trainer
U12 Assistant Coach



Linus Sandmann
KPT-Trainer (U10/U11)
KPT Coach (U10/U11)



Maximilian Roth
KPT-Trainer (U9)
KPT Coach (U9)



Philipp Dahm
Koordinator
Individualtraining
Individual Coach
Coordinator



Matthias Kröninger
Individualtrainer
Individual Coach



Michael Rechner
Koordinator Torwartspiel
Goalkeeping Coordinator



Fabian Otte
Torwarttrainer
Goalkeeping Coach



Dennis Neudahm
Torwarttrainer
Goalkeeping Coach

Sport
Sports



Philipp Birker
Torwarttrainer
Goalkeeping Coach



Dominik Weber
Torwarttrainer
Goalkeeping Coach



Dominik Maier
Torwarttrainer
Goalkeeping Coach



Pierre Weinberger
Torwarttrainer
Goalkeeping Coach



Markus Zidek
Athletiktrainer
Athletics Coach



Stephan Kisling
Kordinator
Athletiktraining
*Athletic Training
Coordinator*



Martin Seiler
Athletiktrainer
Athletics Coach



Johannes Engert
Athletiktrainer
Athletics Coach



Nadine Gayer
Athletiktrainerin
Athletics Coach



Michael Bischof
Spiel- und Videoanalyst
Match and Video Analysis



Matthias Güldner
Kordinator Spiel- und
Videoanalyse
*Match and Video
Analysis Coordinator*



Philip Giesler
Spiel- und Videoanalyst
Match and Video Analysis



Sebastian Haag
Spiel- und Videoanalyst
Match and Video Analysis



Tim Sternatz
Spiel- und Videoanalyst
Match and Video Analysis



Thomas Gomminger
Teammanager U23,
Laufbahnbegleiter
*U23 Team Manager,
Career Advisor*



Frederic Fass
Teammanager U17/U19,
Player Service
*U17/U19 Team Manager,
Player Service*



Hans Schobes
Betreuer
General Assistant



Willi Unser
Betreuer
General Assistant



Wolfgang Stoitzner
Betreuer
General Assistant



Jürgen Maurer
Betreuer
General Assistant



Dr. Ralph Kern
Arzt
Doctor



Dr. Yannic Bangert
Arzt
Doctor



Bernd Steinhoff
Koordinator Medizin
Medical Coordinator



Fritz Gard
Koordinator
Physiotherapie
Physiotherapy
Coordinator



Martin Beer
Physiotherapeut
Physiotherapist



Yasar Besohé
Physiotherapeut
Physiotherapist

Kompetenzteam
Our Team of Experts

**Medizinische
Abteilung**
*Medical
Department*



Sebastian Holzhäuser
Physiotherapeut
Physiotherapist



Julius Illes
Physiotherapeut
Physiotherapist



Peter Kuhnt
Physiotherapeut
Physiotherapist



Morris Truntschka
Physiotherapeut
Physiotherapist



Verena Weiß
Physiotherapeutin
Physiotherapist

Pädagogik und Schule

Social Education and School



Rüdiger Becker
Sozialpädagoge
Social Education Specialist



Julia Jäger
Sozialpädagogin
Social Education Specialist



Torsten Berger
Sozialpädagoge
Social Education Specialist



Christoph Höchsmann
Sozialpädagoge
Social Education Specialist



Sina Schiele
Pädagogische
Mitarbeiterin
Education Assistant



Marcel Metz
Laufbahnbegleitung
Schule/Beruf/Studium
*Career Guidance
School/Job/Studies*



Katharina Plein
Laufbahnbegleitung
Schule/Beruf/Studium
*Career Guidance
School/Job/Studies*



Jule Schneider
Laufbahnbegleitung
Schule/Beruf/Studium
*Career Guidance
School/Job/Studies*

Sport- psychologie

*Sports
Psychology*



Prof. Jan Mayer
Kordinator
Sportpsychologie
*Sports Psychology
Coordinator*



Katharina Söhnlein
Sportpsychologin
Sports Psychologist



Ann-Katrin Schmidt
Sportpsychologin
Sports Psychologist

Leistungs- diagnostik

*Performance
Diagnostics*



Dr. Sascha Härtel
Leiter
Leistungsdiagnostik
*Head of Performance
Diagnostics*



Jan Spielmann
Leistungsdiagnostiker
*Performance
Diagnostician*

Medien und Öffentlichkeitsarbeit

*Media and
Communication*



Terence Träber
Leiter Medien
und Öffentlichkeits-
arbeit
*Head of Media &
Communication*



Jan Zurheide
Medien und
Öffentlichkeitsarbeit
Media & Communication

Verwaltung
Administration



Denis Bindnagel

**Administration,
U13-Trainer**
*Administration,
U13 Coach*



Uta Haberland

**Administration,
Teamleitung
Housekeeping**
*Administration,
Housekeeping Team Lead*



Heike Neff

Administration
Administration



René Ottinger

**Jugendleiter, Trainings-
und Spielbetrieb**
*Youth Manager, Training
and Matches*



Nico Riegel

**Finanzbuchhaltung/
Controlling**
Accounting/Controlling



Kai Rosar

**Infrastruktur-
management**
*Infrastructure
Management*



Noelle Schweizer

**Administration,
Teamleitung Küche**
*Administration,
Kitchen Team Lead*

**Gebäude-
Management**
*Facility
Management*



Edgar Haberland

Alle Zentren
All Centres



Geert Houtakkers

Akademie-Arena
Academy Arena

Platzwartung
Groundskeeping



Maik Grimm

Leiter Platzwartung
Head of Groundskeeping



Nebojša Đurić

**Platzwart,
Individualtrainer**
*Groundskeeper,
Individual Coach*



Hajrudin Doračić

Platzwart
Groundskeeper



Mario Meisel

Platzwart
Groundskeeper



Günter Rasig

Platzwart
Groundskeeper

Platzwartung
Groundskeeping



Sebastian Christ
Platzwart
Groundskeeper



Gianfilippo Loria
Platzwart
Groundskeeper



Harry Kern
Platzwart
Groundskeeper



Bernd Trinks
Platzwart
Groundskeeper

Hauswirtschaft
Housekeeping



Andrea Bauer-Willert
Hauswirtschaft
Housekeeping



Monika Bender
Hauswirtschaft
Housekeeping



Sabine Boone
Hauswirtschaft
Housekeeping



Dženana Doračić
Hauswirtschaft
Housekeeping



Heidrun Edinger
Hauswirtschaft
Housekeeping



Monika Gerendas
Hauswirtschaft
Housekeeping



Brigitte Neu
Hauswirtschaft
Housekeeping



Sonja Mathesius
Hauswirtschaft
Housekeeping



Angelika Paschek
Hauswirtschaft
Housekeeping



Mihaela Stanivuk
Hauswirtschaft
Housekeeping



Andrea Treimer
Hauswirtschaft
Housekeeping



Monika Trinks
Hauswirtschaft
Housekeeping

Hauswirtschaft
Housekeeping



Olga Trubljanin
Hauswirtschaft
Housekeeping



Maritta Schneider
Hauswirtschaft
Housekeeping

Küche
Kitchen



Simon Gerber
Küche
Kitchen



Manuel Ihrig
Küche
Kitchen



Heinz Grittmann
Küche
Kitchen



Claudio Lanzillotta
Küche
Kitchen



Daniela Wurster
Küche
Kitchen



Lana Wurster
Küche
Kitchen



Hannelore Brecht
Küche
Kitchen



Robert Krüger
Küche
Kitchen



Maritta Vettermann
Küche
Kitchen



Anja Klug
Küche
Kitchen

Busfahrer
Bus Drivers



Werner Beil
Busfahrer
Bus Driver



Joachim Bentz
Busfahrer
Bus Driver



Udo Benz
Busfahrer
Bus Driver



Winfried Bilek
Busfahrer
Bus Driver



Harald Coester
Busfahrer
Bus Driver



Roland Gramling
Busfahrer
Bus Driver



Karlheinz Groß
Busfahrer
Bus Driver



Hans Hecht
Busfahrer
Bus Driver



Gerhard Heidemann
Busfahrer
Bus Driver



Raimuth Hoft
Busfahrer
Bus Driver



Joachim Katzenberger
Busfahrer
Bus Driver



Voislav Jovanov
Busfahrer
Bus Driver



Rainer Litschka
Busfahrer
Bus Driver



Peter Meyer
Busfahrer
Bus Driver



Andreas Riedlinger
Busfahrer
Bus Driver



Edgar Sauer
Busfahrer
Bus Driver



Thomas Schuhmann
Busfahrer
Bus Driver



Günter Stach
Busfahrer
Bus Driver

Busfahrer
Bus Drivers



Damir Stanivuk
Busfahrer
Bus Driver



Gerd Weilemann
Busfahrer
Bus Driver



Arno Ziegler
Busfahrer
Bus Driver

**Pädagogische
Betreuungskräfte**
*Educational
Supervisors*

Natascha Blažević
Nacht- und
Wochenendbetreuung
*Night and Weekend
Supervisor*

Anika Edinger
Nacht- und
Wochenendbetreuung
*Night and Weekend
Supervisor*

Michael Gaa
Nacht- und
Wochenendbetreuung
*Night and Weekend
Supervisor*

Simon Horst
Nacht- und
Wochenendbetreuung
*Night and Weekend
Supervisor*

Florian Jung
Nacht- und
Wochenendbetreuung
*Night and Weekend
Supervisor*

Jonas Kassem
Nacht- und
Wochenendbetreuung
*Night and Weekend
Supervisor*

Jannik Muthny
Nacht- und
Wochenendbetreuung
*Night and Weekend
Supervisor*

Madeleine Max
Nacht- und
Wochenendbetreuung
*Night and Weekend
Supervisor*

Isabella Mohr
Nacht- und
Wochenendbetreuung
*Night and Weekend
Supervisor*

Natalie Neulinger
Nacht- und
Wochenendbetreuung
*Night and Weekend
Supervisor*

Emilia Schander
Nacht- und
Wochenendbetreuung
*Night and Weekend
Supervisor*

Mia Schweda
Nacht- und
Wochenendbetreuung
*Night and Weekend
Supervisor*

Robin Wenzel
Nacht- und
Wochenendbetreuung
*Night and Weekend
Supervisor*

Marvin Ziegler
Nacht- und
Wochenendbetreuung
*Night and Weekend
Supervisor*

QUALITÄTSGARANTIE

Guarantee of Quality

Die TSG-Akademie legt großen Wert auf die Ausbildung der ihr anvertrauten Spieler. Um hier die höchstmögliche Qualität zu garantieren, stellt die Akademie sicher, dass:

- die Spieler von absoluten Experten betreut werden.
- die Trainer die höchste Lizenzstufe erreichen können.
- der Ausbildung ein detailliertes Konzept (Curriculum) im sportlichen wie im pädagogisch/psychologischen Bereich zugrunde liegt.
- eine hohe Kontinuität im Mitarbeiterstab gewährleistet ist.
- ein enger Kontakt zu umliegenden Universitäten und Hochschulen gepflegt wird, um unternehmensstrategische wie trainingsinhaltliche Themen wissenschaftlich aufzubereiten.
- Trainer und Mitarbeiter ständig weitergebildet werden.

Das Programm besteht aus:

- einer „Coach-the-coach“-Fortbildung, die in Zusammenarbeit mit der sportpsychologischen Abteilung erstellt wird.
- internen Fortbildungen, die z.B. von Trainern aus der Profi-Abteilung durchgeführt werden.
- externen Fortbildungen mit hochrangigen Experten und Spezialisten für Teilgebiete oder aus anderen Sportarten.

The TSG Academy values the players in its care. To guarantee that they receive training of the very highest calibre, the Academy ensures that:

- *Its players are supervised by accredited experts.*
- *Its coaches can obtain the highest available coaching license.*
- *Our training follows a detailed concept (curriculum) encompassing sporting development, education, and psychology.*
- *There is a high level of continuity in our team of staff.*
- *Close contact is maintained with local universities and colleges for work on strategic business and coaching-specific topics.*
- *Our coaches and employees receive ongoing education.*

The program consists of:

- *“Coach-the-coach” training, conducted in collaboration with our sports psychology department.*
- *Internal training courses held by coaches from TSG Hoffenheim’s senior team department and others.*
- *External training courses held by renowned experts and specialists on specific aspects of football and other sports.*

Unsere Top-Referenten

Our Top Speakers



Frank Mantek
Ehemaliger Bundestrainer
Gewichtheber
*Former Head Coach of German
Weightlifting Federation*



Hans Meyer
Ehemaliger Bundesliga-
Fußballtrainer
*Former Bundesliga
Football Head Coach*



Holger Geschwindner
Trainer und Mentor von
Dirk Nowitzki
*Coach and Mentor of
Dirk Nowitzki*



Werner Schuster
Ehemaliger Bundestrainer
Skispringen
*Former Head Coach of
German National Ski Jumping Team*



Markus Weise
**Ehemaliger Hockey-
Bundestrainer**
*Former Head Coach of German
Field Hockey National Team*



Jochen Hecht
**Ehemaliger Eishockey-Profi
und -Nationalspieler**
*Former Ice Hockey Professional
and International*



Uwe Gensheimer
**Vierfacher Handballer des
Jahres, Nationalspieler**
*Four-Time Handballer
of the Year and International*



Jonas Reckermann
**Weltmeister und Olympiasieger
im Beachvolleyball**
*Beach Volleyball World Champion
and Olympic Gold Medalist*



Moritz Fürste
**Mehrfacher Hockey-Olympiasieger
und -Weltmeister**
*Multiple Field Hockey
Olympic and World Champion*

Ballgewinnzone 4:2 zu
4:3 Umschaltchance

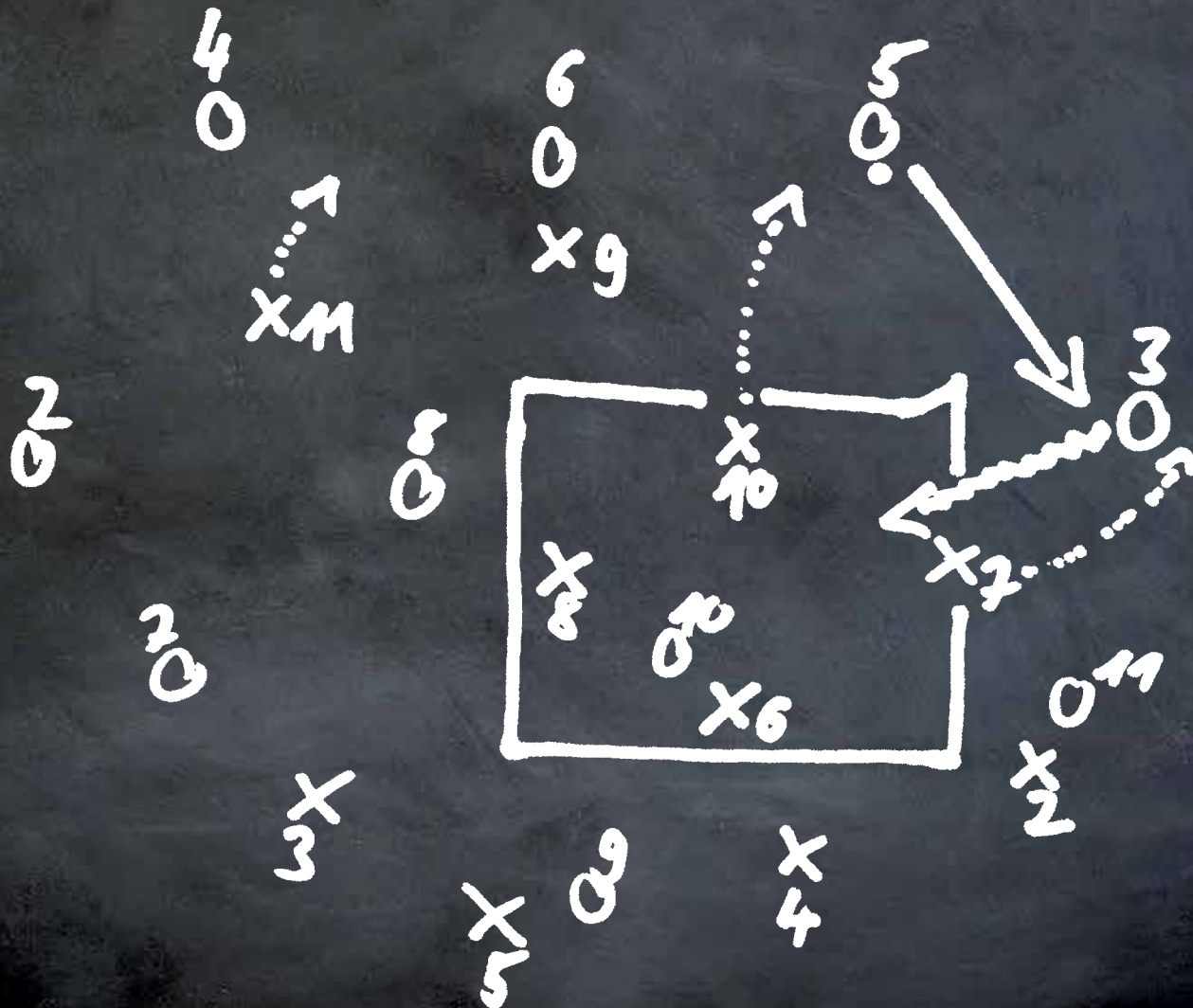



Impressum

Herausgeber

TSG 1899 Hoffenheim e.V.

Sinsheimer Straße 36

74889 Hoffenheim

www.achtzehn99.de/tsg-akademie

Redaktion

Terence Träber (V.i.S.d.P.), Jan Zurheide

Layout, Satz, Gestaltung

ServiceDesign GmbH, Heidelberg

Übersetzung

Lexsys GmbH / SAP SE

Druck

abcdruck, Heidelberg

Fotos

Uwe Grün, Simon Hofmann, Markus Gilliar,

TSG 1899 Hoffenheim e.V., imago